



TRIBUNAL ELECTORAL DE TLAXCALA

PRESUPUESTO DE EGRESOS 2024



Proyecto: Conciliación de Controversias, calificación y aplicación de sanciones / Control Administrativo

PARTIDA	DESCRIPCIÓN	ANUAL	Ene	Feb	Mar	Abr	May	Jun	Jul	Ago	Sep	Oct	Nov	Dic
1121	HABERES	2,054,974.00	158,883.00	158,883.00	158,883.00	158,883.00	158,883.00	181,907.00	158,883.00	158,883.00	158,883.00	158,883.00	158,883.00	284,237.00
1131	SUELDOS A FUNCIONARIOS	996,552.00	83,046.00	83,046.00	83,046.00	83,046.00	83,046.00	83,046.00	83,046.00	83,046.00	83,046.00	83,046.00	83,046.00	83,046.00
1132	SUELDOS AL PERSONAL	10,570,464.00	844,887.00	844,887.00	916,857.00	916,857.00	916,857.00	916,857.00	916,857.00	916,857.00	844,887.00	844,887.00	844,887.00	844,887.00
1211	HONORARIOS ASIMILABLES A SALARIOS	216,510.00	0.00	36,085.00	0.00	36,085.00	0.00	36,085.00	0.00	36,085.00	0.00	36,085.00	0.00	36,085.00
1321	PRIMA VACACIONAL A FUNCIONARIOS	123,694.00	0.00	0.00	0.00	0.00	0.00	61,847.00	0.00	0.00	0.00	0.00	0.00	61,847.00
1322	PRIMA VACACIONAL AL PERSONAL	934,159.00	0.00	0.00	0.00	0.00	0.00	467,079.00	0.00	0.00	0.00	0.00	0.00	467,080.00
1326	GRATIFICACIÓN DE FIN DE AÑO FUNCIONARIOS	274,877.00	0.00	0.00	0.00	0.00	0.00	0.00	0.00	0.00	0.00	0.00	0.00	274,877.00
1327	GRATIFICACIÓN DE FIN DE AÑO AL PERSONAL	2,075,888.00	0.00	0.00	0.00	0.00	0.00	0.00	0.00	0.00	0.00	0.00	0.00	2,075,888.00
1341	COMPENSACIONES Y OTRAS PRESTACIONES A FUNCIONARIOS	388,272.00	32,356.00	32,356.00	32,356.00	32,356.00	32,356.00	32,356.00	32,356.00	32,356.00	32,356.00	32,356.00	32,356.00	32,356.00
1342	COMPENSACIONES AL PERSONAL	2,451,732.00	197,041.00	197,041.00	211,581.00	211,581.00	211,581.00	211,581.00	211,581.00	211,581.00	197,041.00	197,041.00	197,041.00	197,041.00

1345	BONO DE ACTUACIÓN A FUNCIONARIOS	2,773,392.00	231,116.00	231,116.00	231,116.00	231,116.00	231,116.00	231,116.00	231,116.00	231,116.00	231,116.00	231,116.00	231,116.00	231,116.00
1346	BONO DE ACTUACIÓN AL PERSONAL	0.00	0.00	0.00	0.00	0.00	0.00	0.00	0.00	0.00	0.00	0.00	0.00	0.00
1411	APORTACIONES DE SEGURIDAD SOCIAL	677,782.00	56,482.00	56,482.00	56,482.00	56,482.00	56,482.00	56,482.00	56,482.00	56,482.00	56,482.00	56,481.00	56,482.00	56,481.00
1421	APORTACIONES A FONDOS DE VIVIENDA	333,564.00	0.00	55,594.00	0.00	55,594.00	0.00	55,594.00	0.00	55,594.00	0.00	55,594.00	0.00	55,594.00
1431	CUOTAS SEGURO DE RETIRO A FUNCIONARIOS	51,564.00	0.00	8,594.00	0.00	8,594.00	0.00	8,594.00	0.00	8,594.00	0.00	8,594.00	0.00	8,594.00
1432	CUOTAS SEGURO DE RETIRO A PERSONAL	304,104.00	0.00	50,684.00	0.00	50,684.00	0.00	50,684.00	0.00	50,684.00	0.00	50,684.00	0.00	50,684.00
1522	INDEMNIZACIÓN Y LIQUIDACIÓN AL PERSONAL	0.00	0.00	0.00	0.00	0.00	0.00	0.00	0.00	0.00	0.00	0.00	0.00	0.00
1591	CUOTAS DESPENSA A FUNCIONARIOS	92,520.00	7,710.00	7,710.00	7,710.00	7,710.00	7,710.00	7,710.00	7,710.00	7,710.00	7,710.00	7,710.00	7,710.00	7,710.00
1592	CUOTAS DESPENSA AL PERSONAL	2,004,600.00	154,200.00	154,200.00	179,900.00	179,900.00	179,900.00	179,900.00	179,900.00	179,900.00	154,200.00	154,200.00	154,200.00	154,200.00
1599	PERCEPCIÓN COMPLEMENTARIA FUNCIONARIOS	996,552.00	83,046.00	83,046.00	83,046.00	83,046.00	83,046.00	83,046.00	83,046.00	83,046.00	83,046.00	83,046.00	83,046.00	83,046.00
159A	PERCEPCIÓN COMPLEMENTARIA EMPLEADOS	4,329,540.00	360,795.00	360,795.00	360,795.00	360,795.00	360,795.00	360,795.00	360,795.00	360,795.00	360,795.00	360,795.00	360,795.00	360,795.00
159J	BONO ANUAL A FUNCIONARIOS	0.00	0.00	0.00	0.00	0.00	0.00	0.00	0.00	0.00	0.00	0.00	0.00	0.00
159K	BONO ANUAL PERSONAL CONFIANZA	0.00	0.00	0.00	0.00	0.00	0.00	0.00	0.00	0.00	0.00	0.00	0.00	0.00

2111	MATERIALES, ÚTILES Y EQUIPOS MENORES DE OFICINA	276,099.00	20,452.00	20,452.00	20,452.00	20,452.00	26,587.00	26,587.00	26,587.00	26,587.00	26,587.00	20,452.00	20,452.00	20,452.00
2121	MATERIALES Y ÚTILES DE IMPRESIÓN Y REPRODUCCIÓN	11,000.00	0.00	5,500.00	5,500.00	0.00	0.00	0.00	0.00	0.00	0.00	0.00	0.00	0.00
2141	MAT, ÚTILES Y EQ MENORES DE TEC DE LA INFORM Y COMUNICACIONES	248,870.00	18,410.00	18,410.00	18,410.00	18,410.00	24,000.00	24,000.00	24,000.00	24,000.00	24,000.00	18,410.00	18,410.00	18,410.00
2151	MATERIAL IMPRESO E INFORMACIÓN DIGITAL	61,871.00	4,583.00	4,583.00	4,583.00	4,583.00	5,960.00	5,960.00	5,960.00	5,960.00	5,960.00	4,583.00	4,583.00	4,573.00
2161	MATERIAL DE LIMPIEZA	107,580.00	8,150.00	8,150.00	8,150.00	8,150.00	8,150.00	10,595.00	10,595.00	10,595.00	10,595.00	8,150.00	8,150.00	8,150.00
2181	MATERIALES PARA EL REGISTRO E IDENTIFICACION DE BIENES Y PERSONAS	10,000.00	0.00	10,000.00	0.00	0.00	0.00	0.00	0.00	0.00	0.00	0.00	0.00	0.00
2211	PRODUCTOS ALIMENTICIOS PARA PERSONAS	248,400.00	18,800.00	18,800.00	18,800.00	18,800.00	18,800.00	24,500.00	24,500.00	24,500.00	24,500.00	18,800.00	18,800.00	18,800.00
2461	MATERIAL ELÉCTRICO Y ELECTRÓNICO	16,000.00	4,000.00	0.00	0.00	4,000.00	0.00	0.00	4,000.00	0.00	0.00	4,000.00	0.00	0.00
2611	COMBUSTIBLES, LUBRICANTES Y ADITIVOS	348,000.00	26,000.00	26,000.00	26,000.00	26,000.00	26,000.00	35,000.00	35,000.00	35,000.00	35,000.00	26,000.00	26,000.00	26,000.00
2711	VESTUARIO Y UNIFORMES	66,000.00	0.00	0.00	0.00	0.00	33,000.00	0.00	0.00	0.00	33,000.00	0.00	0.00	0.00
2721	PRENDAS DE PROTECCIÓN PARA SEGURIDAD PÚBLICA Y NACIONAL	20,000.00	5,000.00	0.00	0.00	5,000.00	0.00	0.00	5,000.00	0.00	0.00	5,000.00	0.00	0.00
2911	HERRAMIENTAS MENORES	2,500.00	0.00	2,500.00	0.00	0.00	0.00	0.00	0.00	0.00	0.00	0.00	0.00	0.00
2921	REFAC Y ACCESORIOS MEN EDIFICIOS	5,000.00	0.00	2,500.00	0.00	0.00	0.00	0.00	0.00	2,500.00	0.00	0.00	0.00	0.00

2931	REFAC. Y ACCES. MENORES DE MOBILIARIO Y EQ. DE ADMON., EDUCACIONAL Y RECREATIVO	42,000.00	3,500.00	3,500.00	3,500.00	3,500.00	3,500.00	3,500.00	3,500.00	3,500.00	3,500.00	3,500.00	3,500.00	3,500.00
2941	REFAC. Y ACCES. MENORES DE EQ. DE CÓMPUTO Y TECNOL. DE LA INFORM.	75,000.00	2,000.00	2,000.00	27,500.00	27,500.00	2,000.00	2,000.00	2,000.00	2,000.00	2,000.00	2,000.00	2,000.00	2,000.00
2961	REFACCIONES Y ACCESORIOS MENORES DE EQUIPO DE TRANSPORTE	16,000.00	0.00	4,000.00	0.00	0.00	4,000.00	0.00	0.00	4,000.00	0.00	0.00	4,000.00	0.00
3111	ENERGÍA ELÉCTRICA	100,050.00	0.00	14,500.00	0.00	14,500.00	0.00	18,850.00	0.00	18,850.00	0.00	18,850.00	0.00	14,500.00
3131	AGUA	41,400.00	0.00	6,000.00	0.00	6,000.00	0.00	7,800.00	0.00	7,800.00	0.00	7,800.00	0.00	6,000.00
3141	TELEFONÍA TRADICIONAL	46,800.00	3,900.00	3,900.00	3,900.00	3,900.00	3,900.00	3,900.00	3,900.00	3,900.00	3,900.00	3,900.00	3,900.00	3,900.00
3151	TELEFONÍA CELULAR	23,400.00	1,950.00	1,950.00	1,950.00	1,950.00	1,950.00	1,950.00	1,950.00	1,950.00	1,950.00	1,950.00	1,950.00	1,950.00
3171	SERV. DE ACCESO DE INTERNET, REDES Y PROCESAMIENTO DE INFORMACIÓN	12,000.00	1,000.00	1,000.00	1,000.00	1,000.00	1,000.00	1,000.00	1,000.00	1,000.00	1,000.00	1,000.00	1,000.00	1,000.00
3181	SERVICIOS POSTALES Y TELEGRÁFICOS	49,000.00	2,500.00	2,500.00	2,500.00	2,500.00	4,500.00	4,500.00	7,500.00	7,500.00	7,500.00	2,500.00	2,500.00	2,500.00
3271	ARRENDAMIENTOS DE ACTIVOS INTANGIBLES	262,500.00	23,000.00	0.00	3,000.00	0.00	0.00	6,500.00	0.00	36,500.00	0.00	43,000.00	115,500.00	35,000.00
3331	SERV. DE CONSULT. ADMITIVA, PROC. TÉCNICA Y EN TECNOL. DE LA INFORM.	129,500.00	0.00	0.00	0.00	0.00	0.00	13,000.00	30,500.00	55,500.00	30,500.00	0.00	0.00	0.00
3341	SERVICIOS DE CAPACITACIÓN	80,000.00	0.00	20,000.00	20,000.00	20,000.00	0.00	0.00	0.00	0.00	0.00	20,000.00	0.00	0.00
3361	SERVICIOS DE APOYO ADMITIVO, TRADUC, FOTOCOPIADO E IMPRESIÓN	54,000.00	0.00	0.00	0.00	8,500.00	0.00	0.00	12,000.00	0.00	0.00	25,000.00	0.00	8,500.00

3791	OTROS SERVICIOS DE TRASLADO Y HOSPEDAJE	3,600.00	300.00	300.00	300.00	300.00	300.00	300.00	300.00	300.00	300.00	300.00	300.00	300.00
3821	GASTOS DE ORDEN SOCIAL Y CULTURAL	90,000.00	7,500.00	7,500.00	7,500.00	7,500.00	7,500.00	7,500.00	7,500.00	7,500.00	7,500.00	7,500.00	7,500.00	7,500.00
3921	IMPUESTOS Y DERECHOS	61,500.00	12,000.00	4,500.00	4,500.00	4,500.00	4,500.00	4,500.00	4,500.00	4,500.00	4,500.00	4,500.00	4,500.00	4,500.00
3981	IMPTO. SOBRE NÓMINAS Y OTROS QUE SE DERIVEN DE UNA REL. LABORAL	1,003,660.00	114,947.00	43,313.00	50,640.00	43,312.00	42,587.00	84,567.00	44,842.00	99,047.00	52,895.00	45,568.00	44,842.00	337,100.00
4141	ASIGNACIONES PRESUPUESTARIAS A ÓRGANOS AUTÓNOMOS	9,000,000.00	2,000,000.00	2,000,000.00	1,000,000.00	1,000,000.00	1,000,000.00	1,000,000.00	1,000,000.00	0.00	0.00	0.00	0.00	0.00
5151	EQUIPO DE COMPUTO Y DE TECNOLOGIAS DE LA INFORMACION	600,000.00	600,000.00	0.00	0.00	0.00	0.00	0.00	0.00	0.00	0.00	0.00	0.00	0.00
TOTAL		45,907,570.00	5,212,854.00	4,647,677.00	3,613,257.00	3,785,386.00	3,679,306.00	4,390,488.00	3,659,206.00	2,934,518.00	2,568,049.00	2,715,581.00	2,700,749.00	6,000,499.00

Elaboró

Horacio López Hernández
 Director Administrativo
 Rúbrica y sello

Autorizó

Mtra. Claudia Salvador Ángel
 Magistrada Presidenta
 Rúbrica y sello



TRIBUNAL ELECTORAL DE TLAXCALA PLANTILLA DE PERSONAL EJERCICIO 2024



No. Cvo	DP	U.R.	PROY	NOMBRE DEL TRABAJADOR	NIVEL	CATEG	PUESTO	ADSCRIPCIÓN
1	149	T08	2	Ramos Cuahutle Martha	2	Confianza	Auxiliar de mantenimiento	Dirección Administrativa
2	149	T08	2	Flores Farias Herlinda	2	Confianza	Auxiliar de mantenimiento	Dirección Administrativa
3	149	T08	2	Auxiliar de Mantenimiento "A" (V)	2	Confianza	Auxiliar de mantenimiento	Dirección Administrativa
4	149	T01	1	Gatica García Ramiro Gabriel	2	Confianza	Chofer de servicios	Presidencia
5	149	T01	1	Secretaria (V)	2	Confianza	Secretaria	Secretaría de Acuerdos
6	149	T01	1	Secretaria (V)	2	Confianza	Secretaria	Secretaría de Acuerdos
7	149	T09	1	García Peña Juan Manuel	4	Confianza	Auxiliar de Capacitación	Dirección de Capacitación y Enlace Institucional
8	149	T10	2	Martínez Medina Araceli	4	Confianza	Auxiliar de la Unidad Comunicación Social	Unidad de Comunicación Social
9	149	T11	1	Juárez Pelcastre Lenia	4	Confianza	Auxiliar Oficialía de Partes	Secretaría de Acuerdos
10	149	T11	1	Eventual proceso electoral	4	Confianza	Auxiliar Oficialía de Partes	Secretaría de Acuerdos
11	149	T11	1	Eventual proceso electoral	4	Confianza	Auxiliar Oficialía de Partes	Secretaría de Acuerdos
12	149	T11	1	Eventual proceso electoral	4	Confianza	Auxiliar Oficialía de Partes	Secretaría de Acuerdos
13	149	T11	2	Vázquez Cárdenas Diana Sarahi	5	Confianza	Titular de Oficialía de Partes	Secretaría de Acuerdos
14	149	T01	1	Armenta Silva Marco Antonio	5	Confianza	Chofer A	Presidencia
15	149	T01SI	2	Rivera García Gonzalo Julián	5	Confianza	Auxiliar de Unidad de Sistemas Informáticos	Unidad de Sistemas Informáticos
16	149	T05	1	Zapata Flores Lucio	7	Confianza	Actuario	Secretaría de Acuerdos
17	149	T05	1	Hernández Bautista Osdy	7	Confianza	Actuario	Secretaría de Acuerdos

18	149	T05	1	Eventual proceso electoral	4	Confianza	Actuario	Secretaría de Acuerdos
19	149	T05	1	García Sánchez Adela	9	Confianza	Titular de Archivo Jurisdiccional	Secretaría de Acuerdos
20	149	T012	2	Titular de la Unidad Investigadora (V)	9	Confianza	Titular de la Unidad Investigadora y de Seguimiento Patrimonial	Contraloría Interna
21	149	T012	2	Bonilla Barrera Omar	9	Confianza	Titular Unidad Sustanciadora y Resolutora	Contraloría Interna
22	149	T13	2	Titular de la Unidad de Género (V)	9	Confianza	Titular de la Unidad de Género	Unidad de Género
23	149	T012	1	Montiel Flores Emanuel	9	Confianza	Auxiliar de Información Documentación e Investigación	Dirección de Capacitación y Enlace Institucional
24	149	T02, T03, T04	1	Cruz Fernández Irma Fernanda	9	Confianza	Auxiliar de Estudio y Cuenta	Primera Ponencia
25	149	T02, T03, T04	1	Auxiliar de Secretario de Estudio y Cuenta (V)	9	Confianza	Auxiliar de Estudio y Cuenta	Primera Ponencia
26	149	T02, T03, T04	1	Hernández Sánchez Alejandra	9	Confianza	Auxiliar de Estudio y Cuenta	Primera Ponencia
27	149	T02, T03, T04	1	Xochipa García Ismael	9	Confianza	Auxiliar de Estudio y Cuenta	Primera Ponencia
28	149	T02, T03, T04	1	Sanluis Cervantes Amysaday	9	Confianza	Auxiliar de Estudio y Cuenta	Segunda Ponencia
29	149	T02, T03, T04	1	Vásquez Hernández María del Carmen	9	Confianza	Auxiliar de Estudio y Cuenta	Segunda Ponencia
30	149	T02, T03, T04	1	García Rodríguez Guadalupe	9	Confianza	Auxiliar de Estudio y Cuenta	Segunda Ponencia
31	149	T02, T03, T04	1	Auxiliar de Secretario de Estudio y Cuenta (V)	9	Confianza	Auxiliar de Estudio y Cuenta	Segunda Ponencia
32	149	T02, T03, T04	1	Auxiliar de Secretario de Estudio y Cuenta (V)	9	Confianza	Auxiliar de Estudio y Cuenta	Tercera Ponencia
33	149	T02, T03, T04	1	Auxiliar de Secretario de Estudio y Cuenta (V)	9	Confianza	Auxiliar de Estudio y Cuenta	Tercera Ponencia
34	149	T02, T03, T04	1	Auxiliar de Secretario de Estudio y Cuenta (V)	9	Confianza	Auxiliar de Estudio y Cuenta	Tercera Ponencia
35	149	T02, T03, T04	1	Sarmiento Méndez Rosa María	9	Confianza	Auxiliar de Estudio y Cuenta	Tercera Ponencia
36	149	T02, T03, T04	1	Eventual proceso electoral	4	Confianza	Auxiliar de Estudio y Cuenta	Primera Ponencia
37	149	T02, T03, T04	1	Eventual proceso electoral	4	Confianza	Auxiliar de Estudio y Cuenta	Segunda Ponencia
38	149	T02, T03, T04	1	Eventual proceso electoral	4	Confianza	Auxiliar de Estudio y Cuenta	Tercera Ponencia

39	149	T02, T03, T04	1	Eventual proceso electoral	4	Confianza	Auxiliar de Estudio y Cuenta	Tercera Ponencia
40	149	T05	2	Ruíz Sánchez Iván	9	Confianza	Auxiliar de Secretaría de Acuerdos	Secretaría de Acuerdos
41	149	T05	2	De León Cortés Ana	9	Confianza	Auxiliar de Secretaría de Acuerdos	Secretaría de Acuerdos
42	149	T05	1	Eventual proceso electoral	4	Confianza	Auxiliar de Secretaría de Acuerdos	Secretaría de Acuerdos
43	149	T05	2	Eventual proceso electoral	4	Confianza	Auxiliar de Secretaría de Acuerdos	Secretaría de Acuerdos
44	149	T10	2	Temoltzin Del Valle Lorena	9	Confianza	Titular de la Unidad de Comunicación Social	Unidad de Comunicación Social
45	149	T01 STF	2	Sánchez Gonzaga Wendy	9	Confianza	Secretaria de Presidencia	Presidencia
46	149	T01 STF	1	Hernández Hernández Ana Laura	9-C	Confianza	Secretaria Particular	Presidencia
47	149	T09	2	León Zárate Sara	9-B	Confianza	Titular de la Unidad de Transparencia	Unidad de Transparencia
48	149	T01SI	2	López Zarate José Mercedes	9-A	Confianza	Titular de la Unidad de Sistemas Informáticos	Unidad de Sistemas Informáticos
49	149	T08	2	Escobar Aguirre María Paula	9-A	Confianza	Auxiliar de Recursos Humanos	Dirección Administrativa
50	149	T08	2	Auxiliar de Recursos Financieros (V)	9-A	Confianza	Auxiliar de Recursos Financieros	Dirección Administrativa
51	149	T08	2	Gutiérrez Tapia Cristhian Omar	9-A	Confianza	Auxiliar de Recursos Materiales	Dirección Administrativa
52	149	T08	2	Montiel Mendoza Eloisa	11	Confianza	Jefa de Departamento de Recursos Humanos	Dirección Administrativa
53	149	T08	2	Pérez Zepeda Robin	11	Confianza	Jefe de Departamento de Recursos Financieros	Dirección Administrativa
54	149	T012	2	Titular de la Unidad de Auditoría Control y Evaluación (V)	13	Confianza	Titular de la Unidad de Auditoría Control y Evaluación	Contraloría Interna
55	149	T01	2	Carrasco Martínez Adolfo	13	Confianza	Titular de la Unidad Jurídica	Unidad Jurídica
56	149	T05	1	Hernández Carmona Verónica	13	Confianza	Secretaria Técnica	Secretaría de Acuerdos
57	149	T05	1	Hernández Toriz José Luis	13	Confianza	Titular de la Secretaría de Engroses	Secretaría de Acuerdos
58	149	T09	1	Martínez Mejía José Luis	14	Confianza	Director de Capacitación y Enlace Institucional	Dirección de Capacitación y Enlace Institucional
59	149	T02, T03, T04	1	Aguilar Castrillo Hugo	14	Confianza	Coordinador de Ponencia	Primera Ponencia

60	149	T02, T03, T04	1	Luna Alcaide Saraf	14	Confianza	Coordinador de Ponencia	Segunda Ponencia
61	149	T02, T03, T04	1	Téxis Zempoalteca Edgar	14	Confianza	Coordinador de Ponencia	Tercera Ponencia
62	149	T02, T03, T04	1	Ramírez Luna Jonathan	14	Confianza	Secretario de Estudio y Cuenta	Primera Ponencia
63	149	T02, T03, T04	1	Vega Tlachi Rocío Anahí	14	Confianza	Secretario de Estudio y Cuenta	Primera Ponencia
64	149	T02, T03, T04	1	Flores Xelhuantzi Fernando	14	Confianza	Secretario de Estudio y Cuenta	Segunda Ponencia
65	149	T02, T03, T04	1	Conde Zelocuatecatl Marlene	14	Confianza	Secretario de Estudio y Cuenta	Segunda Ponencia
66	149	T02, T03, T04	1	Carrasco Martínez Juan Antonio	14	Confianza	Secretario de Estudio y Cuenta	Tercera Ponencia
67	149	T02, T03, T04	1	Ramírez Montiel Edmundo	14	Confianza	Secretario de Estudio y Cuenta	Tercera Ponencia
68	149	T012	2	Cuapio Muñoz Doraliz	17	Confianza	Contralora Interna	Contraloría Interna
69	149	T05	1	Tlatzimatz Flores Gustavo	17	Confianza	Secretario de Acuerdos	Secretaría de Acuerdos
70	149	T08	2	López Hernández Horacio	17	Confianza	Director Administrativo	Dirección Administrativa
71	149	T02, T03	1	Nava Xochitiotzi Miguel	18	Funcionario	Magistrado	Segunda Ponencia
72	149	T02, T03	1	Montiel Sosa Lino Noé	18	Funcionario	Magistrado	Primera Ponencia
73	149	T01 STF	1	Salvador Angel Claudia	19	Funcionario	Magistrada Presidente	Presidencia y Tercera Ponencia
74	149	T01	1	Muñoz Cuahutle Luis Manuel	18C	Funcionario	Magistrado en Retiro C	Magistrado en Retiro
75	149	T01	1	Lumbreras García José	18A	Funcionario	Magistrado en Retiro A	Magistrado en Retiro

Elaboró

Lic. Eloisa Montiel Mendoza
 Jefa de Departamento de Recursos Humanos
 Rúbrica y sello

Revisó

Horacio López Hernández
 Director Administrativo
 Rúbrica y sello

Autorizó

Mtra. Claudia Salvador Ángel
 Magistrada Presidenta
 Rúbrica y sello



TRIBUNAL ELECTORAL DE TLAXCALA
PLANTILLA DE PERSONAL EJERCICIO 2024
Comisión sustanciadora



No. Cvo	DP	U.R.	PROY	PUESTO	ADSCRIPCIÓN
1	149	T01	1	Secretaria Técnica	Comisión Sustanciadora
2	149	T01	1	Integrante de la Comisión	Comisión Sustanciadora
3	149	T01	1	Integrante de la Comisión	Comisión Sustanciadora
4	149	T01	1	Integrante de la Comisión	Comisión Sustanciadora

Elaboró

Lic. Eloisa Montiel Mendoza
Jefa de Departamento de Recursos Humanos
Rúbrica y sello

Revisó

Horacio López Hernández
Director Administrativo
Rúbrica y sello

Autorizó

Mtra. Claudia Salvador Ángel
Magistrada Presidenta
Rúbrica y sello



TRIBUNAL ELECTORAL DE TLAXCALA

PLANTILLA DE PERSONAL EJERCICIO 2024

Remuneración Bruta



NO. CONS	PROY	NIVEL	CATEG	PUESTO	ADSCRIPCIÓN	COSTO MENSUAL (PRESTACIONES CONTRACTUALES)					APOYO TRABAJO EN COMISIONES MENSUAL	APOYO POR ACTUACION JURISDICCIONAL MENSUAL	RETRIBUCIÓN POR ACTIVIDADES DE LA COMISION SUSTANCIADORA BIMESTRAL	PRIMA VACACIONAL	AGUINALDO
				DESCRIPCIÓN		SUELDO	PERC. COMPL.	COMPENSACION	CANASTA BASICA						
1	2	NA	CS	Secretaria Técnica	Comisión Sustanciadora	-	-	-	-	-	-	-	19,597.00	-	-
2	2	NA	CS	Integrante de la Comisión	Comisión Sustanciadora	-	-	-	-	-	-	-	5,496.00	-	-
3	2	NA	CS	Integrante de la Comisión	Comisión Sustanciadora	-	-	-	-	-	-	-	5,496.00	-	-
4	2	NA	CS	Integrante de la Comisión	Comisión Sustanciadora	-	-	-	-	-	-	-	5,496.00	-	-
5	2	2	CA	Auxiliar de mantenimiento	Dirección Administrativa	6,535.00	-	-	2,570.00	9,105.00	-	-	-	5,463.00	12,140.00
6	2	2	CA	Auxiliar de mantenimiento	Dirección Administrativa	6,535.00	-	-	2,570.00	9,105.00	-	-	-	5,463.00	12,140.00
7	2	2	CA	Auxiliar de mantenimiento	Dirección Administrativa	6,535.00	-	-	2,570.00	9,105.00	-	-	-	5,463.00	12,140.00
8	1	2	CA	Chofer de servicios	Presidencia	6,535.00	-	-	2,570.00	9,105.00	-	-	-	5,463.00	12,140.00
9	1	2	CJ	Secretaria	Secretaría de Acuerdos	6,535.00	-	-	2,570.00	9,105.00	-	-	-	5,463.00	12,140.00
10	1	2	CJ	Secretaria	Secretaría de Acuerdos	6,535.00	-	-	2,570.00	9,105.00	-	-	-	5,463.00	12,140.00
11	1	4	CA	Auxiliar de Capacitación	Dirección de Capacitación y Enlace Institucional	7,197.00	-	1,454.00	2,570.00	11,221.00	-	-	-	6,733.00	14,961.00
12	1	4	CA	Auxiliar de la Unidad Comunicación Social	Unidad de Comunicación Social	7,197.00	-	2,845.00	2,570.00	12,612.00	-	-	-	7,567.00	16,816.00
13	1	4	CJ	Auxiliar Oficialía de Partes	Secretaría de Acuerdos	7,197.00	-	1,454.00	2,570.00	11,221.00	-	-	-	6,733.00	14,961.00
14	1	4	CJ	Auxiliar Oficialía de Partes	Secretaría de Acuerdos	7,197.00	-	1,454.00	2,570.00	11,221.00	-	-	-	-	-
15	1	4	CJ	Auxiliar Oficialía de Partes	Secretaría de Acuerdos	7,197.00	-	1,454.00	2,570.00	11,221.00	-	-	-	-	-
16	1	4	CJ	Auxiliar Oficialía de Partes	Secretaría de Acuerdos	7,197.00	-	1,454.00	2,570.00	11,221.00	-	-	-	-	-
17	1	5	CJ	Titular de Oficialía de Partes	Secretaría de Acuerdos	9,221.00	-	1,862.00	2,570.00	13,653.00	-	-	-	8,192.00	18,204.00

18	1	5	CA	Chofer A	Presidencia	9,221.00	-	2,915.00	2,570.00	14,706.00	-	-	-	8,824.00	19,608.00
19	2	5	CA	Auxiliar de Unidad de Sistemas Informáticos	Unidad de Sistemas Informáticos	9,221.00	-	2,915.00	2,570.00	14,706.00	-	-	-	8,824.00	19,608.00
20	1	7	CJ	Actuario	Secretaría de Acuerdos	12,514.00	-	2,528.00	2,570.00	17,612.00	-	-	-	10,567.00	23,483.00
21	1	7	CJ	Actuario	Secretaría de Acuerdos	12,514.00	-	2,528.00	2,570.00	17,612.00	-	-	-	10,567.00	23,483.00
22	1	4	CJ	Actuario	Secretaría de Acuerdos	7,197.00	-	1,454.00	2,570.00	11,221.00	-	-	-	-	-
23	1	9	CJ	Titular de Archivo Jurisdiccional	Secretaría de Acuerdos	16,363.00	-	3,187.00	2,570.00	22,120.00	-	-	-	13,272.00	29,493.00
24	2	9	CA	Titular de la Unidad Investigadora y de Seguimiento Patrimonial	Contraloría Interna	16,363.00	-	3,187.00	2,570.00	22,120.00	-	-	-	13,272.00	29,493.00
25	2	9	CA	Titular Unidad Sustanciadora y Resolutora	Contraloría Interna	16,363.00	-	3,187.00	2,570.00	22,120.00	-	-	-	13,272.00	29,493.00
26	2	9	CA	Titular de la Unidad de Género	Unidad de Género	16,363.00	-	3,187.00	2,570.00	22,120.00	-	-	-	13,272.00	29,493.00
27	1	9	CA	Auxiliar de Información Documentación e Investigación	Dirección de Capacitación y Enlace Institucional	16,363.00	-	3,187.00	2,570.00	22,120.00	-	-	-	13,272.00	29,493.00
28	1	9	CJ	Auxiliar de Estudio y Cuenta	Primera Ponencia	16,363.00	-	3,187.00	2,570.00	22,120.00	-	-	-	13,272.00	29,493.00
29	1	9	CJ	Auxiliar de Estudio y Cuenta	Primera Ponencia	16,363.00	-	3,187.00	2,570.00	22,120.00	-	-	-	13,272.00	29,493.00
30	1	9	CJ	Auxiliar de Estudio y Cuenta	Primera Ponencia	16,363.00	-	3,187.00	2,570.00	22,120.00	-	-	-	13,272.00	29,493.00
31	1	9	CJ	Auxiliar de Estudio y Cuenta	Primera Ponencia	16,363.00	-	3,187.00	2,570.00	22,120.00	-	-	-	13,272.00	29,493.00
32	1	9	CJ	Auxiliar de Estudio y Cuenta	Segunda Ponencia	16,363.00	-	3,187.00	2,570.00	22,120.00	-	-	-	13,272.00	29,493.00
33	1	9	CJ	Auxiliar de Estudio y Cuenta	Segunda Ponencia	16,363.00	-	3,187.00	2,570.00	22,120.00	-	-	-	13,272.00	29,493.00
34	1	9	CJ	Auxiliar de Estudio y Cuenta	Segunda Ponencia	16,363.00	-	3,187.00	2,570.00	22,120.00	-	-	-	13,272.00	29,493.00
35	1	9	CJ	Auxiliar de Estudio y Cuenta	Segunda Ponencia	16,363.00	-	3,187.00	2,570.00	22,120.00	-	-	-	13,272.00	29,493.00
36	1	9	CJ	Auxiliar de Estudio y Cuenta	Tercera Ponencia	16,363.00	-	3,187.00	2,570.00	22,120.00	-	-	-	13,272.00	29,493.00
37	1	9	CJ	Auxiliar de Estudio y Cuenta	Tercera Ponencia	16,363.00	-	3,187.00	2,570.00	22,120.00	-	-	-	13,272.00	29,493.00
38	1	9	CJ	Auxiliar de Estudio y Cuenta	Tercera Ponencia	16,363.00	-	3,187.00	2,570.00	22,120.00	-	-	-	13,272.00	29,493.00
39	1	9	CJ	Auxiliar de Estudio y Cuenta	Tercera Ponencia	16,363.00	-	3,187.00	2,570.00	22,120.00	-	-	-	13,272.00	29,493.00
40	1	4	CJ	Auxiliar de Estudio y Cuenta	Primera Ponencia	7,197.00	-	1,454.00	2,570.00	11,221.00	-	-	-	-	-
41	1	4	CJ	Auxiliar de Estudio y Cuenta	Segunda Ponencia	7,197.00	-	1,454.00	2,570.00	11,221.00	-	-	-	-	-

42	1	4	CJ	Auxiliar de Estudio y Cuenta	Tercera Ponencia	7,197.00	-	1,454.00	2,570.00	11,221.00	-	-	-	-	-
43	1	4	CJ	Auxiliar de Estudio y Cuenta	Tercera Ponencia	7,197.00	-	1,454.00	2,570.00	11,221.00	-	-	-	-	-
44	1	9	CJ	Auxiliar de Secretaría de Acuerdos	Secretaría de Acuerdos	16,363.00	-	3,187.00	2,570.00	22,120.00	-	-	-	13,272.00	29,493.00
45	1	9	CJ	Auxiliar de Secretaría de Acuerdos	Secretaría de Acuerdos	16,363.00	-	3,187.00	2,570.00	22,120.00	-	-	-	13,272.00	29,493.00
46	1	4	CJ	Auxiliar de Secretaría de Acuerdos	Secretaría de Acuerdos	7,197.00	-	1,454.00	2,570.00	11,221.00	-	-	-	-	-
47	1	4	CJ	Auxiliar de Secretaría de Acuerdos	Secretaría de Acuerdos	7,197.00	-	1,454.00	2,570.00	11,221.00	-	-	-	-	-
48	1	9	CA	Titular de la Unidad de Comunicación Social	Unidad de Comunicación Social	16,363.00	-	3,187.00	2,570.00	22,120.00	-	-	-	13,272.00	29,493.00
49	1	9	CA	Secretaria de Presidencia	Presidencia	16,363.00	-	3,605.00	2,570.00	22,538.00	-	-	-	13,523.00	30,051.00
50	1	9-C	CA	Secretaria Particular	Presidencia	15,872.00	-	6,798.00	2,570.00	25,240.00	-	-	-	15,144.00	33,653.00
51	2	9-B	CA	Titular de la Unidad de Transparencia	Unidad de Transparencia	16,363.00	5,258.00	-	2,570.00	24,191.00	-	-	-	14,515.00	32,255.00
52	2	9-A	CA	Titular de la Unidad de Sistemas Informáticos	Unidad de Sistemas Informáticos	12,514.00	12,514.00	2,528.00	2,570.00	30,126.00	-	-	-	18,076.00	40,168.00
53	2	9-A	CA	Auxiliar de Recursos Humanos	Dirección Administrativa	12,514.00	12,514.00	2,528.00	2,570.00	30,126.00	-	-	-	18,076.00	40,168.00
54	2	9-A	CA	Auxiliar de Recursos Financieros	Dirección Administrativa	12,514.00	12,514.00	2,528.00	2,570.00	30,126.00	-	-	-	18,076.00	40,168.00
55	2	9-A	CA	Auxiliar de Recursos Materiales	Dirección Administrativa	12,514.00	12,514.00	2,528.00	2,570.00	30,126.00	-	-	-	18,076.00	40,168.00
56	2	11	CA	Jefe de Departamento de Recursos Humanos	Dirección Administrativa	12,634.00	12,634.00	4,923.00	2,570.00	32,761.00	-	-	-	19,657.00	43,681.00
57	2	11	CA	Jefe de Departamento de Recursos Financieros	Dirección Administrativa	12,634.00	12,634.00	4,923.00	2,570.00	32,761.00	-	-	-	19,657.00	43,681.00
58	2	13	CA	Titular de la Unidad de Auditoría Control y Evaluación	Contraloría Interna	15,872.00	15,872.00	-	2,570.00	34,314.00	-	-	-	20,588.00	45,752.00
59	2	13	CA	Titular de la Unidad Jurídica	Unidad Jurídica	15,872.00	15,872.00	-	2,570.00	34,314.00	-	-	-	20,588.00	45,752.00
60	1	13	CJ	Secretaria Técnica	Secretaría de Acuerdos	15,872.00	15,872.00	-	2,570.00	34,314.00	-	-	-	20,588.00	45,752.00
61	1	13	CJ	Titular de la Secretaría de Engroses	Secretaría de Acuerdos	15,872.00	15,872.00	-	2,570.00	34,314.00	-	-	-	20,588.00	45,752.00
62	1	14	CA	Director de Capacitación y Enlace Institucional	Dirección de Capacitación y Enlace Institucional	15,872.00	15,872.00	6,184.00	2,570.00	40,498.00	-	-	-	24,299.00	53,997.00
63	1	14	CJ	Coordinador de Ponencia	Primera Ponencia	15,872.00	15,872.00	6,184.00	2,570.00	40,498.00	-	-	-	24,299.00	53,997.00
64	1	14	CJ	Coordinador de Ponencia	Segunda Ponencia	15,872.00	15,872.00	6,184.00	2,570.00	40,498.00	-	-	-	24,299.00	53,997.00
65	1	14	CJ	Coordinador de Ponencia	Tercera Ponencia	15,872.00	15,872.00	6,184.00	2,570.00	40,498.00	-	-	-	24,299.00	53,997.00

66	1	14	CJ	Secretario de Estudio y Cuenta	Primera Ponencia	15,872.00	15,872.00	6,184.00	2,570.00	40,498.00	-	-	-	24,299.00	53,997.00
67	1	14	CJ	Secretario de Estudio y Cuenta	Primera Ponencia	15,872.00	15,872.00	6,184.00	2,570.00	40,498.00	-	-	-	24,299.00	53,997.00
68	1	14	CJ	Secretario de Estudio y Cuenta	Segunda Ponencia	15,872.00	15,872.00	6,184.00	2,570.00	40,498.00	-	-	-	24,299.00	53,997.00
69	1	14	CJ	Secretario de Estudio y Cuenta	Segunda Ponencia	15,872.00	15,872.00	6,184.00	2,570.00	40,498.00	-	-	-	24,299.00	53,997.00
70	1	14	CJ	Secretario de Estudio y Cuenta	Tercera Ponencia	15,872.00	15,872.00	6,184.00	2,570.00	40,498.00	-	-	-	24,299.00	53,997.00
71	1	14	CJ	Secretario de Estudio y Cuenta	Tercera Ponencia	15,872.00	15,872.00	6,184.00	2,570.00	40,498.00	-	-	-	24,299.00	53,997.00
72	2	17	CA	Contralora Interna	Contraloría Interna	19,335.00	19,335.00	7,533.00	2,570.00	48,773.00	-	-	-	29,264.00	65,031.00
73	1	17	CJ	Secretario de Acuerdos	Secretaría de Acuerdos	19,335.00	19,335.00	7,533.00	2,570.00	48,773.00	-	-	-	29,264.00	65,031.00
74	2	17	CA	Director Administrativo	Dirección Administrativa	19,335.00	19,335.00	7,533.00	2,570.00	48,773.00	-	-	-	29,264.00	65,031.00
75	1	18	F	Magistrado	Segunda Ponencia	23,363.00	23,363.00	9,103.00	2,570.00	58,399.00	24,668.00	34,000.00	-	35,039.00	77,865.00
76	1	18	F	Magistrado	Primera Ponencia	23,363.00	23,363.00	9,103.00	2,570.00	58,399.00	24,668.00	34,000.00	-	35,039.00	77,865.00
77	1	19	F	Magistrada Presidente	Presidencia y Tercera Ponencia	36,320.00	36,320.00	14,150.00	2,570.00	89,360.00	37,780.00	76,000.00	-	53,616.00	119,147.00
78	1	18C	F	Magistrado en Retiro C	Magistrado en Retiro	12,713.00	12,713.00	5,304.00	1,387.00	32,117.00	14,801.00	20,400.00	-	19,270.00	42,823.00
79	1	18A	F	Magistrado en Retiro A	Magistrado en Retiro	17,801.00	17,801.00	7,070.00	1,959.00	44,631.00	19,734.00	27,200.00	-	26,779.00	59,508.00

Elaboró

Lic. Eloisa Montiel Mendoza
 Jefa de Departamento de Recursos Humanos
 Rúbrica y sello

Revisó

Horacio López Hernández
 Director Administrativo
 Rúbrica y sello

Autorizó

Mtra. Claudia Salvador Ángel
 Magistrada Presidenta
 Rúbrica y sello



TET TRIBUNAL ELECTORAL DE TLAXCALA

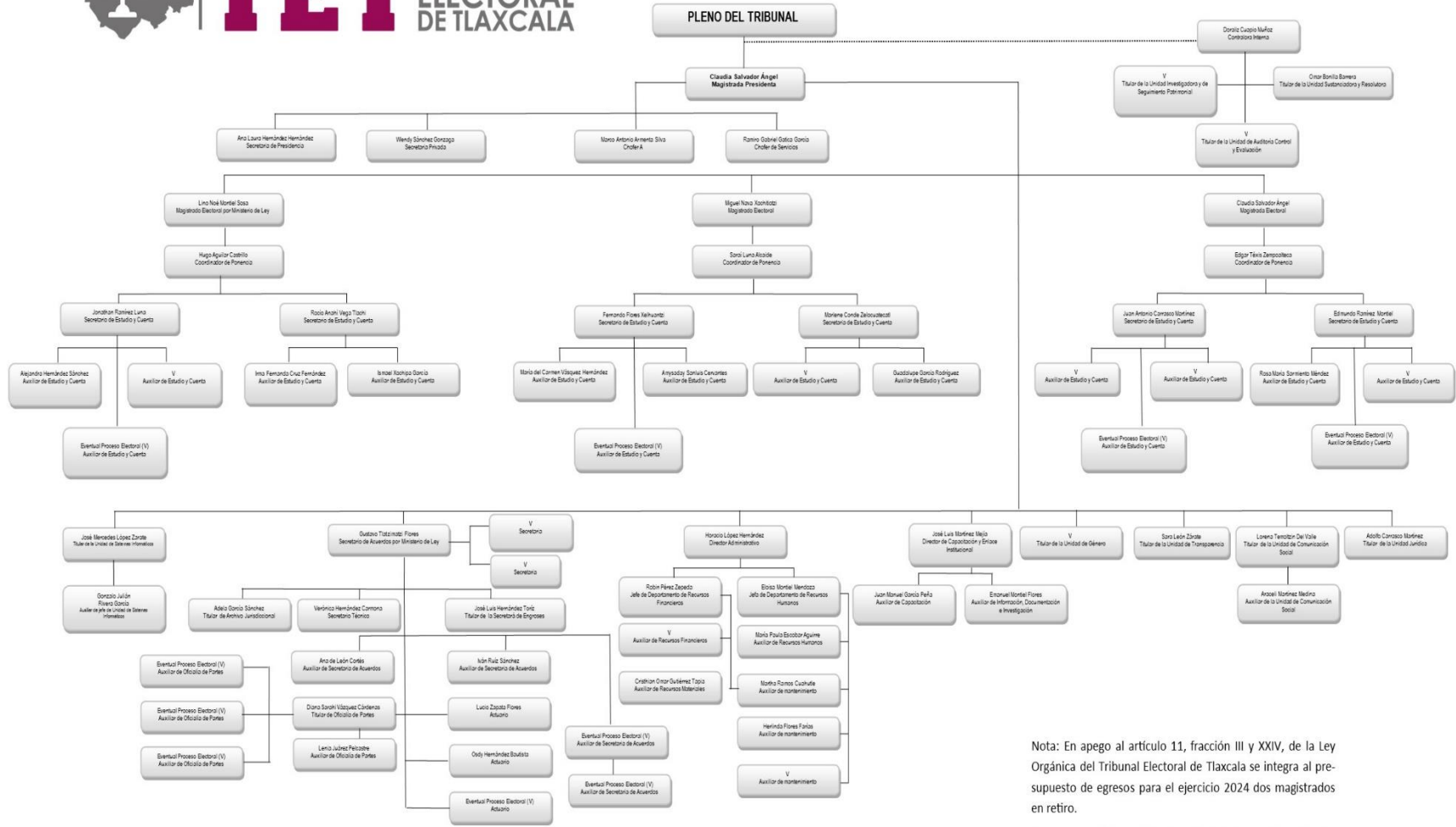

*Art. 83 L.O.T.E.T

Rúbrica y sello

Rúbrica

Nota: En apego al artículo 11, fracción III y XXIV, de la Ley Orgánica del Tribunal Electoral de Tlaxcala se integra al presupuesto de egresos para el ejercicio 2024 dos magistrados en retiro.

En apego al Artículo 104, fracción I de la Ley Orgánica del Tribunal Electoral de Tlaxcala, que a la letra dice "El régimen de seguridad social establecido en el Instituto de Seguridad y Servicios Sociales de los Trabajadores del Estado".

Las líneas no continuas formadas por puntos o segmentos se utilizan para expresar relaciones de coordinación.

* * * * *

PUBLICACIONES OFICIALES

* * * * *

El Periódico Oficial del Estado de Tlaxcala es integrante activo de la Red de Publicaciones Oficiales Mexicanas (REPOMEX) y de la Red de Boletines Oficiales Americanos (REDBOA).

