

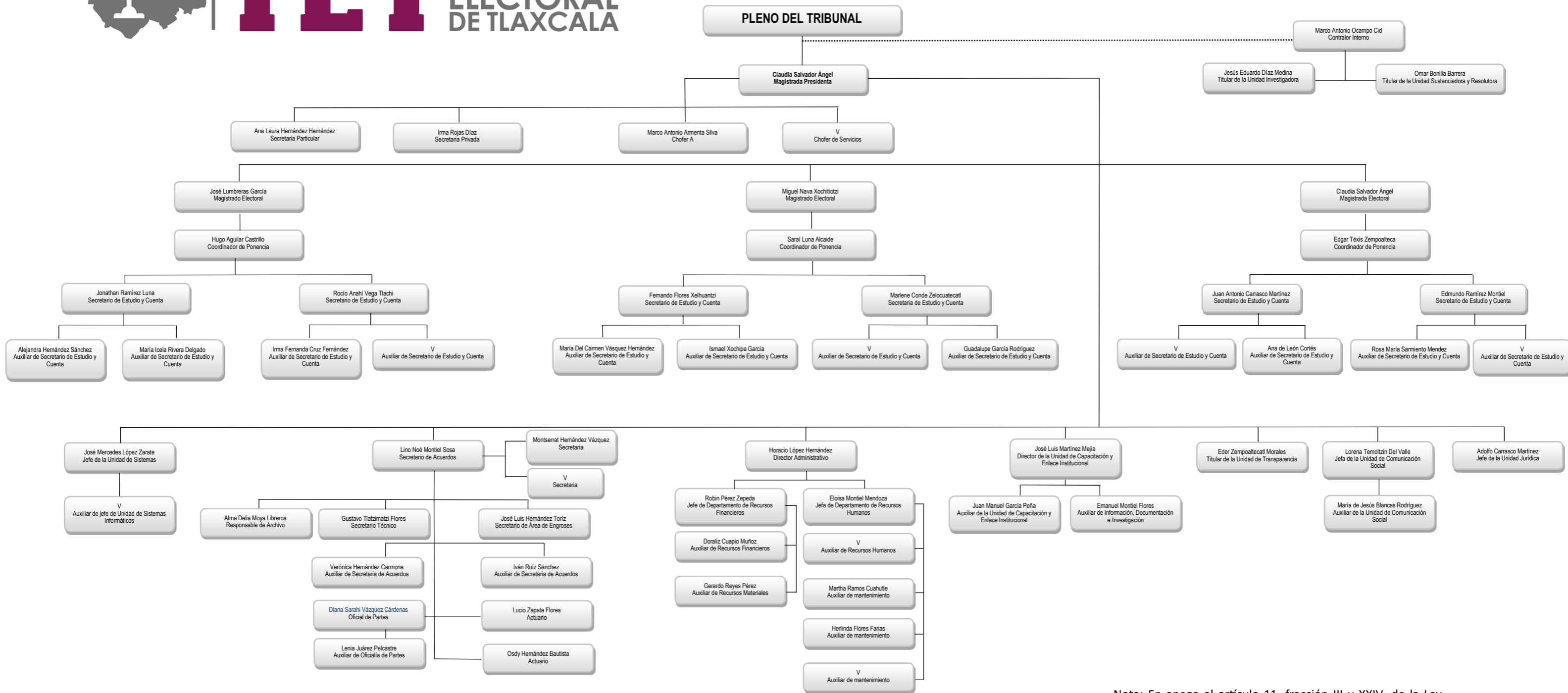

TET TRIBUNAL ELECTORAL DE TLAXCALA



*Art. 83 L.O.T.E.T

Nota: En apego al artículo 11, fracción III y XXIV, de la Ley Orgánica del Tribunal Electoral de Tlaxcala se integra al presupuesto de egresos para el ejercicio 2022 dos magistrados en retiro.

En apego al Artículo 104, fracción I de la Ley Orgánica del Tribunal Electoral de Tlaxcala, que a la letra dice “El régimen de seguridad social establecido en el Instituto de Seguridad y Servicios Sociales de los Trabajadores del Estado”.

Las líneas no continuas formadas por puntos o segmentos se utilizan para expresar relaciones de coordinación.