



COMPORTAMIENTO PRESUPUESTARIO DE INGRESOS AL 31 DE DICIEMBRE DE 2021

Número	Nombre	Estimado	Modificado	Devengado	Recaudado
5.1	PRODUCTOS	0.00	112,423.68	112,423.68	112,423.68
5.1	PRODUCTOS	0.00	112,423.68	112,423.68	112,423.68
	TRANSFERENCIAS, ASIGNACIONES, SUBSIDIOS Y				
9	SUBVENCIONES, Y PENSIONES Y JUBILACIONES	32,623,053.00	44,352,886.00	44,352,886.00	44,352,886.00
9.1	TRANSFERENCIAS Y ASIGNACIONES	32,623,053.00	44,352,886.00	44,352,886.00	44,352,886.00
		=====	=====	=====	=====
		32,623,053.00	44,465,309.68	44,465,309.68	44,465,309.68
		=====	=====	=====	=====

Elaboró
Rocio Castillo Rodríguez
Directora Administrativa

Vo.Bo.
Magistrado José Lumbreras García
Presidente del Tribunal Electoral de Tlaxcala

COMPORTAMIENTO PRESUPUESTARIO DE EGRESOS AL 31 DE DICIEMBRE DE 2021 (CLASIFICACIÓN POR OBJETO DEL GASTO)

Número	Nombre	Aprobado	Modificado	Comprometido	Devengado	Ejercido	Pagado	Subejercicio
1.1.2.1	HABERES	0.00	371,785.43	371,785.43	371,785.43	0.00	0.00	0.00 *
1.1.3.1	SUELDOS A FUNCIONARIOS	1,259,880.00	1,249,270.00	1,249,270.00	1,249,270.00	1,249,270.00	1,249,270.00	0.00
1.1.3.2	SUELDOS AL PERSONAL	8,604,528.00	7,931,644.00	7,931,644.00	7,931,644.00	7,931,644.00	7,931,644.00	0.00
1.2.1.1	HONORARIOS ASIMILABLES A SALARIOS	220,752.00	216,510.00	216,510.00	216,510.00	216,510.00	216,510.00	0.00
1.3.2.1	PRIMA VACACIONAL A FUNCIONARIOS	158,251.20	157,046.00	157,046.00	157,046.00	157,046.00	157,046.00	0.00
1.3.2.2	PRIMA VACACIONAL AL PERSONAL	810,100.20	741,022.00	741,022.00	741,022.00	741,022.00	741,022.00	0.00
1.3.2.6	GRATIFICACIÓN DE FIN DE AÑO FUNCIONARIOS	353,275.20	348,993.00	348,993.00	348,993.00	348,993.00	348,993.00	0.00
1.3.2.7	GRATIFICACIÓN DE FIN DE AÑO AL PERSONAL	1,800,222.67	1,678,268.00	1,678,268.00	1,678,268.00	1,678,268.00	1,678,268.00	0.00
1.3.4.1	COMPENSACIONES Y OTRAS PRESTACIONES A FUNCIONARIOS	525,432.00	521,119.00	521,119.00	521,119.00	521,119.00	521,119.00	0.00
1.3.4.2	COMPENSACIONES AL PERSONAL	2,526,276.00	2,307,043.00	2,307,043.00	2,307,043.00	2,307,043.00	2,307,043.00	0.00
1.3.4.5	BONO DE ACTUACIÓN A FUNCIONARIOS	4,309,507.65	7,440,725.90	7,440,725.90	7,440,725.90	7,440,725.90	7,440,725.90	0.00
1.3.4.6	BONO DE ACTUACIÓN AL PERSONAL	1,318,465.08	5,898,579.10	5,898,579.10	5,898,579.10	5,898,579.10	5,898,579.10	0.00
1.4.1.1	APORTACIONES DE SEGURIDAD SOCIAL	0.00	1,025,000.00	1,025,000.00	1,025,000.00	138,193.40	138,193.40	0.00 **
1.5.2.2	INDEMNIZACIÓN Y LIQUIDACIÓN AL PERSONAL	0.00	594,622.00	594,622.00	594,622.00	0.00	0.00	0.00 *
1.5.4.J	SERVICIO MÉDICO A FUNCIONARIOS	60,000.00	0.00	0.00	0.00	0.00	0.00	0.00
1.5.4.K	SERVICIO MÉDICO AL PERSONAL	143,208.00	23,172.82	23,172.82	23,172.82	23,172.82	23,172.82	0.00
1.5.9.1	CUOTAS DESPENSA A FUNCIONARIOS	119,832.00	119,422.00	119,422.00	119,422.00	119,422.00	119,422.00	0.00
1.5.9.2	CUOTAS DESPENSA AL PERSONAL	1,621,620.00	1,424,672.00	1,424,672.00	1,424,672.00	1,424,672.00	1,424,672.00	0.00
1.5.9.6	PERCEPCIÓN COMPLEMENTARIA FUNCIONARIOS	1,259,880.00	1,249,270.00	1,249,270.00	1,249,270.00	1,249,270.00	1,249,270.00	0.00
1.5.9.7	PERCEPCIÓN COMPLEMENTARIA EMPLEADOS	3,757,080.00	3,755,976.00	3,755,976.00	3,755,976.00	3,755,976.00	3,755,976.00	0.00
1.5.9.E	BONO ANUAL A FUNCIONARIOS	0.00	1,648,946.00	1,648,946.00	1,648,946.00	1,648,946.00	1,648,946.00	0.00
1.5.9.F	BONO ANUAL AL PERSONAL	0.00	3,167,441.00	3,167,441.00	3,167,441.00	3,167,441.00	3,167,441.00	0.00
2.1.1.1	MATERIALES, ÚTILES Y EQUIPOS MENORES DE OFICINA	198,109.00	116,432.75	116,432.75	116,432.75	116,432.75	116,432.75	0.00
2.1.2.1	MATERIALES Y ÚTILES DE IMPRESIÓN Y REPRODUCCIÓN MATERIALES, ÚTILES Y EQUIPOS MENORES DE OFICINA	9,610.00	248.00	248.00	248.00	248.00	248.00	0.00
2.1.4.1	DE LA INFORMACIÓN Y COMUNICACIONES	89,789.00	144,946.09	144,946.09	144,946.09	144,946.09	144,946.09	0.00
2.1.5.1	MATERIAL IMPRESO E INFORMACIÓN DIGITAL	59,698.00	12,064.00	12,064.00	12,064.00	12,064.00	12,064.00	0.00
2.1.6.1	MATERIAL DE LIMPIEZA	42,110.00	23,272.55	23,272.55	23,272.55	23,272.55	23,272.55	0.00
2.2.1.1	PRODUCTOS ALIMENTICIOS PARA PERSONAS	209,210.00	11,092.50	11,092.50	11,092.50	11,092.50	11,092.50	0.00
2.2.3.1	UTENSILIOS PARA EL SERVICIO DE ALIMENTACIÓN	0.00	1,197.00	1,197.00	1,197.00	1,197.00	1,197.00	0.00
2.4.6.1	MATERIAL ELÉCTRICO Y ELECTRÓNICO	4,980.00	0.00	0.00	0.00	0.00	0.00	0.00
2.6.1.1	COMBUSTIBLES, LUBRICANTES Y ADITIVOS	359,988.00	54,696.48	54,696.48	54,696.48	54,696.48	54,696.48	0.00
2.7.2.1	PRENDAS DE SEGURIDAD Y PROTECCIÓN	195,520.00	15,161.30	15,161.30	15,161.30	15,161.30	15,161.30	0.00
2.9.1.1	HERRAMIENTAS MENORES REFACCIONES Y ACCESORIOS MENORES DE EQUIPO DE CÓMPUTO Y	1,980.00	2,009.76	2,009.76	2,009.76	2,009.76	2,009.76	0.00
2.9.4.1	TECNOLOGÍAS DE LA INFORMACIÓN	19,989.00	2,584.00	2,584.00	2,584.00	2,584.00	2,584.00	0.00

COMPORTAMIENTO PRESUPUESTARIO DE EGRESOS AL 31 DE DICIEMBRE DE 2021 (CLASIFICACIÓN POR OBJETO DEL GASTO)

Número	Nombre	Aprobado	Modificado	Comprometido	Devengado	Ejercido	Pagado	Subejercicio
2.9.6.1	REFACCIONES Y ACCESORIOS MENORES DE EQUIPO DE TRANSPORTE	8,900.00	0.00	0.00	0.00	0.00	0.00	0.00
3.1.1.1	ENERGÍA ELÉCTRICA	60,000.00	53,092.00	53,092.00	53,092.00	53,092.00	53,092.00	0.00
3.1.3.1	AGUA	25,000.00	2,267.00	2,267.00	2,267.00	2,267.00	2,267.00	0.00
3.1.4.1	TELEFONÍA TRADICIONAL	36,240.00	35,623.00	35,623.00	35,623.00	35,623.00	35,623.00	0.00
3.1.5.1	TELEFONÍA CELULAR	27,708.00	23,306.00	23,306.00	23,306.00	23,306.00	23,306.00	0.00
3.1.7.1	SERVICIOS DE ACCESO DE INTERNET, REDES Y PROCESAMIENTO DE INFORMACIÓN	29,890.00	40,290.99	40,290.99	40,290.99	40,290.99	40,290.99	0.00
3.1.8.1	SERVICIOS POSTALES Y TELEGRÁFICOS	13,980.00	13,220.46	13,220.46	13,220.46	13,220.46	13,220.46	0.00
3.2.2.1	ARRENDAMIENTO DE EDIFICIOS	16,959.00	0.00	0.00	0.00	0.00	0.00	0.00
3.2.3.1	ARRENDAMIENTO DE MOBILIARIO Y EQUIPO DE ADMINISTRACIÓN, EDUCACIONAL Y RECREATIVO	10,000.00	0.00	0.00	0.00	0.00	0.00	0.00
3.2.7.1	ARRENDAMIENTO DE ACTIVOS INTANGIBLES	0.00	116,592.30	116,592.30	116,592.30	116,592.30	116,592.30	0.00
3.2.9.1	OTROS ARRENDAMIENTOS	15,000.00	0.00	0.00	0.00	0.00	0.00	0.00
3.3.3.1	SERVICIOS DE CONSULTORÍA ADMINISTRATIVA, PROCESOS, TÉCNICA Y EN TECNOLOGÍAS DE LA INFORMACIÓN	398,798.00	345,223.01	345,223.01	345,223.01	345,223.01	345,223.01	0.00
3.3.4.1	SERVICIO DE CAPACITACIÓN	126,149.00	0.00	0.00	0.00	0.00	0.00	0.00
3.3.6.1	SERVICIOS DE APOYO ADMINISTRATIVO, TRADUCCIÓN, FOTOCOPIADO E IMPRESIÓN	98,989.00	97,555.49	97,555.49	97,555.49	97,555.49	97,555.49	0.00
3.4.5.1	SEGUROS DE BIENES PATRIMONIALES	106,782.00	74,203.65	74,203.65	74,203.65	74,203.65	74,203.65	0.00
3.4.7.1	FLETES Y MANIOBRAS	4,500.00	0.00	0.00	0.00	0.00	0.00	0.00
3.4.9.1	SERVICIOS FINANCIEROS, BANCARIOS Y COMERCIALES INTEGRALES	4,239.00	0.00	0.00	0.00	0.00	0.00	0.00
3.5.1.1	CONSERVACIÓN Y MANTENIMIENTO MENOR DE INMUEBLES	20,820.00	64,065.36	64,065.36	64,065.36	64,065.36	64,065.36	0.00
3.5.3.1	INSTALACIÓN, REPARACIÓN Y MANTENIMIENTO DE EQUIPO DE CÓMPUTO Y TECNOLOGÍAS DE LA INFORMACIÓN	11,236.00	5,800.00	5,800.00	5,800.00	5,800.00	5,800.00	0.00
3.5.5.1	REPARACIÓN Y MANTENIMIENTO DE EQUIPO DE TRANSPORTE	82,680.00	66,084.49	66,084.49	66,084.49	66,084.49	66,084.49	0.00
3.5.8.1	SERVICIOS DE LIMPIEZA Y MANEJO DE DESECHOS	9,889.00	0.00	0.00	0.00	0.00	0.00	0.00
3.5.9.1	SERVICIOS DE JARDINERÍA Y FUMIGACIÓN	99,000.00	5,452.00	5,452.00	5,452.00	5,452.00	5,452.00	0.00
3.6.1.1	TELEVISIÓN Y OTROS MEDIOS DE MENSAJES SOBRE PROGRAM. Y ACTIVIDA DES GUBERNAMENTALES	12,500.00	5,800.00	5,800.00	5,800.00	5,800.00	5,800.00	0.00
3.7.1.1	PASAJES AÉREOS	36,400.00	0.00	0.00	0.00	0.00	0.00	0.00
3.7.2.1	PASAJES TERRESTRES	114,900.00	5,880.00	5,880.00	5,880.00	5,880.00	5,880.00	0.00
3.7.5.1	VIÁTICOS EN EL PAÍS	205,229.00	112,452.19	112,452.19	112,452.19	112,452.19	112,452.19	0.00
3.7.9.1	OTROS SERVICIOS DE TRASLADO Y HOSPEDAJE	19,800.00	1,155.74	1,155.74	1,155.74	1,155.74	1,155.74	0.00
3.8.2.1	GASTOS DE ORDEN SOCIAL Y CULTURAL	32,000.00	230,086.00	230,086.00	230,086.00	230,086.00	230,086.00	0.00
3.9.2.1	IMPUESTOS Y DERECHOS	29,998.00	9,987.60	9,987.60	9,987.60	9,987.60	9,987.60	0.00
3.9.8.1	IMPUESTO SOBRE NÓMINAS Y OTROS QUE SE DERIVEN DE UNA RELACIÓN LABORAL	926,174.00	802,718.00	802,718.00	802,718.00	802,718.00	802,718.00	0.00
5.1.1.1	MUEBLES DE OFICINA Y ESTANTERÍA	0.00	100,222.72	100,222.72	100,222.72	100,222.72	100,222.72	0.00



COMPORTAMIENTO PRESUPUESTARIO DE EGRESOS AL 31 DE DICIEMBRE DE 2021 (CLASIFICACIÓN POR OBJETO DEL GASTO)

Número	Nombre	Aprobado	Modificado	Comprometido	Devengado	Ejercido	Pagado	Subejercicio
		=====	=====	=====	=====	=====	=====	=====
		32,623,053.00	44,465,309.68	44,465,309.68	44,465,309.68	42,612,095.65	42,612,095.65	0.00
		=====	=====	=====	=====	=====	=====	=====

* Nota: corresponde al fondo previsto en el artículo 11 fracciones XXIII por \$371,785.43 y XXV por \$594,622.00, ambos artículos de la Ley Orgánica del Tribunal Electoral de Tlaxcala

** Nota: corresponde a las aportaciones del artículo 104 de la Ley Orgánica del Tribunal Electoral de Tlaxcala, por \$886,806.60

Elaboró
Rocio Castillo Rodríguez
Directora Administrativa

Vo.Bo.
Magistrado José Lumbreras García
Presidente del Tribunal Electoral de Tlaxcala



COMPORTAMIENTO PRESUPUESTARIO POR PROGRAMA (COMPONENTE-ACTIVIDAD) AL 31 DE DICIEMBRE DE 2021

Clave	Nombre	Aprobado	Modificado	Comprometido	Devengado	Ejercido	Pagado	Subejercicio
12202002	CONCILIACION DE CONTROVERSIAS, CALIFICACIÓN Y APLICACION DE SANCIONES	32,623,053.00	44,465,309.68	44,465,309.68	44,465,309.68	42,612,095.65	42,612,095.65	0.00 ***
Componente	RESOLUTIVOS ENTREGADOS CON APEGO AL ESTRICTO DERECHO, CUYO ACCESO ES A TRAVÉS DE LA DIFUSIÓN CON ENFOQUE EFICIENTE, INCLUYENTE, ABIERTA Y SIN DISCRIMINACIÓN	23,952,666.66	33,398,491.24	33,398,491.24	33,398,491.24	31,842,588.06	31,842,588.06	0.00
Actividad	CUMPLIMENTACIÓN DE LAS RESOLUCIONES EMITIDAS POR EL TRIBUNAL ELECTORAL DE TLAXCALA, EN ATENCIÓN Y SEGUIMIENTO A LAS PROMOCIONES Y DEMÁS DOCUMENTACIÓN	23,952,666.66	33,398,491.24	33,398,491.24	33,398,491.24	31,842,588.06	31,842,588.06	0.00
Componente	CAPACITACIÓN, PROMOCIÓN, DIFUSIÓN Y ACTIVIDADES EN EL ÁMBITO DEMOCRÁTICO Y DE IMPARTICIÓN DE JUSTICIA DESDE UNA PERSPECTIVA DE GÉNERO, DIRIGIDA A NIÑAS, NIÑOS, JÓVENES, GRUPO VULNERABLES E INVOLUCRADOS EN LA MATERIA	8,670,386.34	11,066,818.44	11,066,818.44	11,066,818.44	10,769,507.59	10,769,507.59	0.00
Actividad	PROMOCIÓN DE CAPACITACIÓN, ACTUALIZACIÓN Y DESARROLLO PROFESIONAL DE LOS SERVIDORES PÚBLICOS DEL TRIBUNAL	8,423,599.34	11,021,532.80	11,021,532.80	11,021,532.80	10,724,221.95	10,724,221.95	0.00
Actividad	CUMPLIMIENTO CON LOS REQUISITOS NECESARIOS PARA LA CERTIFICACIÓN COMO: TRIBUNAL ABIERTO, CALIDAD AMBIENTAL Y ACREDITACIÓN EN IGUALDAD LABORAL Y NO DISCRIMINACIÓN	59,990.00	26,027.79	26,027.79	26,027.79	26,027.79	26,027.79	0.00
Actividad	OPTIMIZACIÓN DE LOS RECURSOS, DESARROLLANDO EVENTOS OFICIALES, CONVENIO, CONCURSOS, ACTIVIDADES EDUCATIVAS, FOROS, REVISTAS, FOLLETOS, INFOGRAFÍAS Y VIDEOS, QUE PERMITAN LA DIVULGACIÓN	186,797.00	19,257.85	19,257.85	19,257.85	19,257.85	19,257.85	0.00
		=====	=====	=====	=====	=====	=====	=====
		32,623,053.00	44,465,309.68	44,465,309.68	44,465,309.68	42,612,095.65	42,612,095.65	0.00 ***
		=====	=====	=====	=====	=====	=====	=====

***Nota: corresponde al fondo previsto en el artículo 11 fracciones XXIII \$371,785.43 y XXV por \$594,622.00; así como las aportaciones que señala el artículo 104 por \$886,806.60, artículos de la Ley Orgánica del Tribunal Electoral de Tlaxcala

Elaboró
Rocio Castillo Rodríguez
Directora Administrativa

Vo.Bo.
Magistrado José Lumbreras García
Presidente del Tribunal Electoral de Tlaxcala



COMPORTAMIENTO PRESUPUESTARIO POR PROGRAMA (COMPONENTE-ACTIVIDAD) AL 31 DE DICIEMBRE DE 2021

Clave	Nombre	Aprobado	Modificado	Comprometido	Devengado	Ejercido	Pagado	Subejercicio
12202002	CONCILIACION DE CONTROVERSIAS, CALIFICACIÓN Y APLICACION DE SANCIONES	32,623,053.00	44,465,309.68	44,465,309.68	44,465,309.68	42,612,095.65	42,612,095.65	0.00 ***
Componente	RESOLUTIVOS ENTREGADOS CON APEGO AL ESTRICTO DERECHO, CUYO ACCESO ES A TRAVÉS DE LA DIFUSIÓN CON ENFOQUE EFICIENTE, INCLUYENTE, ABIERTA Y SIN DISCRIMINACIÓN	23,952,666.66	33,398,491.24	33,398,491.24	33,398,491.24	31,842,588.06	31,842,588.06	0.00
Actividad	CUMPLIMENTACIÓN DE LAS RESOLUCIONES EMITIDAS POR EL TRIBUNAL ELECTORAL DE TLAXCALA, EN ATENCIÓN Y SEGUIMIENTO A LAS PROMOCIONES Y DEMÁS DOCUMENTACIÓN	23,952,666.66	33,398,491.24	33,398,491.24	33,398,491.24	31,842,588.06	31,842,588.06	0.00
Componente	CAPACITACIÓN, PROMOCIÓN, DIFUSIÓN Y ACTIVIDADES EN EL ÁMBITO DEMOCRÁTICO Y DE IMPARTICIÓN DE JUSTICIA DESDE UNA PERSPECTIVA DE GÉNERO, DIRIGIDA A NIÑAS, NIÑOS, JÓVENES, GRUPO VULNERABLES E INVOLUCRADOS EN LA MATERIA	8,670,386.34	11,066,818.44	11,066,818.44	11,066,818.44	10,769,507.59	10,769,507.59	0.00
Actividad	PROMOCIÓN DE CAPACITACIÓN, ACTUALIZACIÓN Y DESARROLLO PROFESIONAL DE LOS SERVIDORES PÚBLICOS DEL TRIBUNAL	8,423,599.34	11,021,532.80	11,021,532.80	11,021,532.80	10,724,221.95	10,724,221.95	0.00
Actividad	CUMPLIMIENTO CON LOS REQUISITOS NECESARIOS PARA LA CERTIFICACIÓN COMO: TRIBUNAL ABIERTO, CALIDAD AMBIENTAL Y ACREDITACIÓN EN IGUALDAD LABORAL Y NO DISCRIMINACIÓN	59,990.00	26,027.79	26,027.79	26,027.79	26,027.79	26,027.79	0.00
Actividad	OPTIMIZACIÓN DE LOS RECURSOS, DESARROLLANDO EVENTOS OFICIALES, CONVENIO, CONCURSOS, ACTIVIDADES EDUCATIVAS, FOROS, REVISTAS, FOLLETOS, INFOGRAFÍAS Y VIDEOS, QUE PERMITAN LA DIVULGACIÓN	186,797.00	19,257.85	19,257.85	19,257.85	19,257.85	19,257.85	0.00
		=====	=====	=====	=====	=====	=====	=====
		32,623,053.00	44,465,309.68	44,465,309.68	44,465,309.68	42,612,095.65	42,612,095.65	0.00 ***
		=====	=====	=====	=====	=====	=====	=====

***Nota: corresponde al fondo previsto en el artículo 11 fracciones XXIII \$371,785.43 y XXV por \$594,622.00; así como las aportaciones que señala el artículo 104 por \$886,806.60, artículos de la Ley Orgánica del Tribunal Electoral de Tlaxcala

Elaboró
Rocio Castillo Rodríguez
Directora Administrativa

Vo.Bo.
Magistrado José Lumbreras García
Presidente del Tribunal Electoral de Tlaxcala



COMPORTAMIENTO PRESUPUESTARIO POR CLASIFICACIÓN ADMINISTRATIVA AL 31 DE DICIEMBRE DE 2021

Concepto		Egresos Aprobado	Ampliaciones/ Reducciones	Egresos Modificado	Egresos Devengado	Egresos Pagado	Subejercicio
2	SECTOR PUBLICO DE LAS ENTIDADES FEDERATIVAS	32,623,053.00	11,842,256.68	44,465,309.68	44,465,309.68	42,612,095.65	0.00 ***
2.1	SECTOR PUBLICO NO FINANCIERO	32,623,053.00	11,842,256.68	44,465,309.68	44,465,309.68	42,612,095.65	0.00
2.1.1	GOBIERNO GENERAL ESTATAL O DEL DISTRITO FEDERAL	32,623,053.00	11,842,256.68	44,465,309.68	44,465,309.68	42,612,095.65	0.00
2.1.1.1	GOBIERNO ESTATAL O DEL DISTRITO FEDERAL	32,623,053.00	11,842,256.68	44,465,309.68	44,465,309.68	42,612,095.65	0.00
2.1.1.1.4	ORGANOS AUTÓNOMOS	32,623,053.00	11,842,256.68	44,465,309.68	44,465,309.68	42,612,095.65	0.00
T01	PRESIDENCIA	32,623,053.00	11,842,256.68	44,465,309.68	44,465,309.68	42,612,095.65	0.00
TOTAL DEL GASTO		32,623,053.00	11,842,256.68	44,465,309.68	44,465,309.68	42,612,095.65	0.00 ***

***Nota: corresponde al fondo previsto en el artículo 11 fracciones XXIII \$371,785.43 y XXV por \$594,622.00; así como las aportaciones que señala el artículo 104 por \$886,806.60, artículos de la Ley Orgánica del Tribunal Electoral de Tlaxcala

Elaboró
Rocio Castillo Rodríguez
Directora Administrativa

Vo.Bo.
Magistrado José Lumbreras García
Presidente del Tribunal Electoral de Tlaxcala

COMPORTAMIENTO PRESUPUESTARIO POR CLASIFICACIÓN FUNCIONAL AL 31 DE DICIEMBRE DE 2021

Concepto	Egresos Aprobado	Ampliaciones/ Reducciones	Egresos Modificado	Egresos Devengado	Egresos Pagado	Subejercicio
1 GOBIERNO	32,623,053.00	11,842,256.68	44,465,309.68	44,465,309.68	42,612,095.65	0.00 ***
1.1 LEGISLACION	0.00	0.00	0.00	0.00	0.00	0.00
1.2 JUSTICIA	32,623,053.00	11,842,256.68	44,465,309.68	44,465,309.68	42,612,095.65	0.00 ***
1.3 COORDINACION DE LA POLITICA DE GOBIERNO	0.00	0.00	0.00	0.00	0.00	0.00
1.4 RELACIONES EXTERIORES	0.00	0.00	0.00	0.00	0.00	0.00
1.5 ASUNTOS FINANCIEROS Y HACENDARIOS	0.00	0.00	0.00	0.00	0.00	0.00
1.6 SEGURIDAD NACIONAL	0.00	0.00	0.00	0.00	0.00	0.00
1.7 ASUNTOS DE ORDEN PUBLICO Y DE SEGURIDAD INTERIOR	0.00	0.00	0.00	0.00	0.00	0.00
1.8 OTROS SERVICIOS GENERALES	0.00	0.00	0.00	0.00	0.00	0.00
2 DESARROLLO SOCIAL	0.00	0.00	0.00	0.00	0.00	0.00
2.1 PROTECCION AMBIENTAL	0.00	0.00	0.00	0.00	0.00	0.00
2.2 VIVIENDA Y SERVICIOS A LA COMUNIDAD	0.00	0.00	0.00	0.00	0.00	0.00
2.3 SALUD	0.00	0.00	0.00	0.00	0.00	0.00
RECREACION, CULTURA Y OTRAS MANIFESTACIONES						
2.4 SOCIALES	0.00	0.00	0.00	0.00	0.00	0.00
2.5 EDUCACION	0.00	0.00	0.00	0.00	0.00	0.00
2.6 PROTECCION SOCIAL	0.00	0.00	0.00	0.00	0.00	0.00
2.7 OTROS ASUNTOS SOCIALES	0.00	0.00	0.00	0.00	0.00	0.00
3 DESARROLLO ECONOMICO	0.00	0.00	0.00	0.00	0.00	0.00
3.1 ASUNTOS ECONOMICOS, COMERCIALES Y LABORALES EN GENERAL	0.00	0.00	0.00	0.00	0.00	0.00
3.2 AGROPECUARIA, SILVICULTURA, PESCA Y CAZA	0.00	0.00	0.00	0.00	0.00	0.00
3.3 COMBUSTIBLES Y ENERGIA	0.00	0.00	0.00	0.00	0.00	0.00
3.4 MINERIA, MANUFACTURAS Y CONSTRUCCION	0.00	0.00	0.00	0.00	0.00	0.00
3.5 TRANSPORTE	0.00	0.00	0.00	0.00	0.00	0.00
3.6 COMUNICACIONES	0.00	0.00	0.00	0.00	0.00	0.00
3.7 TURISMO	0.00	0.00	0.00	0.00	0.00	0.00
3.8 CIENCIA, TECNOLOGIA E INNOVACION	0.00	0.00	0.00	0.00	0.00	0.00
3.9 OTRAS INDUSTRIAS Y OTROS ASUNTOS ECONÓMICOS	0.00	0.00	0.00	0.00	0.00	0.00
4 OTRAS NO CLASIFICADAS EN FUNCIONES ANTERIORES	0.00	0.00	0.00	0.00	0.00	0.00
TRANSACCIONES DE LA DEUDA PUBLICA / COSTO FINANCIERO						
4.1 DE LA DEUDA	0.00	0.00	0.00	0.00	0.00	0.00
TRANSFERENCIAS, PARTICIPACIONES Y APORTACIONES ENTRE						
4.2 DIFERENTES NIVELES Y ORDENES DE GOBIERNO	0.00	0.00	0.00	0.00	0.00	0.00
4.3 SANEAMIENTO DEL SISTEMA FINANCIERO	0.00	0.00	0.00	0.00	0.00	0.00
4.4 ADEUDOS DE EJERCICIOS FISCALES ANTERIORES	0.00	0.00	0.00	0.00	0.00	0.00
TOTAL DEL GASTO	32,623,053.00	11,842,256.68	44,465,309.68	44,465,309.68	42,612,095.65	0.00 ***

***Nota: corresponde al fondo previsto en el artículo 11 fracciones XXIII \$371,785.43 y XXV por \$594,622.00; así como las aportaciones que señala el artículo 104 por \$886,806.60, artículos de la Ley Orgánica del Tribunal Electoral de Tlaxcala

Elaboró
Rocio Castillo Rodríguez
Directora Administrativa

Vo.Bo.
Magistrado José Lumbreras García
Presidente del Tribunal Electoral de Tlaxcala



**TRIBUNAL ELECTORAL DE TLAXCALA
PLANTILLA DE PERSONAL**



DICIEMBRE, 2021

No. Cons	DP	U.R.	PROY	NOMBRE DEL TRABAJADOR	NIVEL	CATEG	PUESTO	ADSCRIPCIÓN
1	149	T08	1	Ramos Cuahutle Martha	2	Confianza	Auxiliar de mantenimiento "A"	Dirección de Administración
2	149	T08	1	Auxiliar de Mantenimiento "A" (V)	2	Confianza	Auxiliar de mantenimiento "A"	Dirección de Administración
3	149	T08	1	Auxiliar de Mantenimiento "A" (V)	2	Confianza	Auxiliar de mantenimiento "A"	Dirección de Administración
4	149	T01	1	Chofer de Servicios (V)	2	Confianza	Chofer de servicios	Presidencia
5	149	T05	1	Secretaria (V)	2	Confianza	Secretaría	Secretaría de Acuerdos
6	149	T05	1	Secretaria (V)	2	Confianza	Secretaría	Secretaría de Acuerdos
7	149	T05	1	Auxiliar Eventual de Proceso Electoral	4	Eventual	Auxiliar Eventual de Proceso Electoral	Secretaría de Acuerdos
8	149	T05	1	Auxiliar Eventual de Proceso Electoral	4	Eventual	Auxiliar Eventual de Proceso Electoral	Secretaría de Acuerdos
9	149	T05	1	Auxiliar Eventual de Proceso Electoral	4	Eventual	Auxiliar Eventual de Proceso Electoral	Secretaría de Acuerdos
10	149	T05	1	Auxiliar Eventual de Proceso Electoral	4	Eventual	Auxiliar Eventual de Proceso Electoral	Secretaría de Acuerdos
11	149	T05	1	Auxiliar Eventual de Proceso Electoral	4	Eventual	Auxiliar Eventual de Proceso Electoral	Secretaría de Acuerdos
12	149	T05	1	Auxiliar Eventual de Proceso Electoral	4	Eventual	Auxiliar Eventual de Proceso Electoral	Secretaría de Acuerdos
13	149	T11	1	Juárez Pelcastre Lenia	4	Confianza	Auxiliar Oficialía de Partes	Oficialía de Partes
14	149	T10	1	Granados Quiroz Nadia	4	Confianza	Auxiliar de la Unidad Comunicación Social	Unidad de Comunicación Social
15	149	T09	1	Bilbao Vazquez Juan Ignacio	4	Confianza	Auxiliar de Capacitación y Enlace Institucional	Dirección de Capacitación y Enlace Institucional
16	149	T01	1	Flores González Carlos	5	Confianza	Chofer "A"	Presidencia
17	149	T11	1	Maldonado Hernández Jaqueline	5	Confianza	Oficial de Partes	Oficialía de Partes
18	149	T01 SI	1	Auxiliar de Unidad de Sistemas Informáticos (V)	5	Confianza	Auxiliar de Unidad de Sistemas Informáticos	Unidad de Sistemas Informáticos
19	149	T01A	1	Zapata Flores Lucio	7	Confianza	Actuario	Secretaría de Acuerdos
20	149	T01A	1	Hernández Bautista Osdy	7	Confianza	Actuario	Secretaría de Acuerdos
21	149	T01A	1	Robles Guzman Sergio	7	Eventual	Actuario	Secretaría de Acuerdos
22	149	T09	1	Auxiliar de Análisis y Estudio de Jurisprudencias (V)	9	Confianza	Auxiliar de Análisis y Estudio de Jurisprudencias	Dirección de Capacitación y Enlace Institucional
23	149	T02	1	Cruz Fernández Irma Fernanda	9	Confianza	Auxiliar de Secretario de Estudio y Cuenta	Primera Ponencia
24	149	T02	1	Rivera Delgado Maria Icela	9	Confianza	Auxiliar de Secretario de Estudio y Cuenta	Primera Ponencia
25	149	T02	1	Hernández Sanchez Alejandra	9	Confianza	Auxiliar de Secretario de Estudio y Cuenta	Primera Ponencia
26	149	T02	1	Auxiliar de Secretario de Estudio y Cuenta (V)	9	Confianza	Auxiliar de Secretario de Estudio y Cuenta	Primera Ponencia
27	149	T03	1	Xochipa García Ismael	9	Confianza	Auxiliar de Secretario de Estudio y Cuenta	Segunda Ponencia
28	149	T03	1	Vasquez Hernández Maria del Carmen	9	Confianza	Auxiliar de Secretario de Estudio y Cuenta	Segunda Ponencia
29	149	T03	1	García Rodríguez Guadalupe	9	Confianza	Auxiliar de Secretario de Estudio y Cuenta	Segunda Ponencia
30	149	T03	1	Auxiliar de Secretario de Estudio y Cuenta (V)	9	Confianza	Auxiliar de Secretario de Estudio y Cuenta	Segunda Ponencia
31	149	T04	1	De León Cortés Ana	9	Confianza	Auxiliar de Secretario de Estudio y Cuenta	Tercera Ponencia
32	149	T04	1	Hernández Hernández Ana Laura	9	Confianza	Auxiliar de Secretario de Estudio y Cuenta	Tercera Ponencia
33	149	T04	1	Tlatzimatz Flores Gustavo	9	Confianza	Auxiliar de Secretario de Estudio y Cuenta	Tercera Ponencia
34	149	T04	1	Auxiliar de Secretario de Estudio y Cuenta (V)	9	Confianza	Auxiliar de Secretario de Estudio y Cuenta	Tercera Ponencia
35	149	T05	1	Ruiz Sánchez Ivan	9	Confianza	Auxiliar de Secretaria de Acuerdos	Secretaría de Acuerdos
36	149	T05	1	Cervantes Altamirano Tania	9	Confianza	Auxiliar de Secretaria de Acuerdos	Secretaría de Acuerdos
37	149	T10	1	Popocatl González Arturo	9	Confianza	Jefe de la Unidad de Comunicación Social	Unidad de Comunicación Social
38	149	T05	1	González Vargas Blanca	9	Confianza	Responsable de Archivo	Archivo
39	149	T01	1	Martínez Medina Araceli	9	Confianza	Secretaria Privada	Presidencia
40	149	T12	1	Jesús Eduardo Díaz Medina	9	Confianza	Titular de la Unidad Investigadora	Contraloría Interna
41	149	T12	1	Roldán Hernández Javier	9	Confianza	Titular de la Unidad Sustanciadora y Resolutiva	Contraloría Interna
42	149	T08	1	Morales Flores Veronica	9A	Confianza	Auxiliar de Recursos Financieros	Dirección de Administración
43	149	T08	1	Texis Torres Vanessa	9A	Confianza	Auxiliar de Recursos Humanos	Dirección de Administración
44	149	T08	1	Reyes Pérez Gerardo	9A	Confianza	Auxiliar de Recursos Materiales	Dirección de Administración
45	149	T01 SI	1	Lopez Zarate José Mercedes	9A	Confianza	Jefe de la Unidad de Sistemas Informáticos	Unidad de Sistemas Informáticos
46	149	T09	1	Acosta Vieyra Claudia	9B	Confianza	Titular de la Unidad de Transparencia	Unidad de Transparencia
47	149	T01	1	Lara Sanchez Maria de los Angeles	9C	Confianza	Secretaría Particular	Presidencia
48	149	T08	1	Nájera Ramírez Maritza	11	Confianza	Jefa del Departamento de Recursos Financieros	Dirección de Administración
49	149	T08	1	Hernández Carmona Verónica	11	Confianza	Jefa del Departamento de Recursos Humanos	Dirección de Administración
50	149	T05	1	Carrasco Martínez Adolfo	14	Confianza	Jefe de la Unidad Jurídica	Unidad Jurídica
51	149	T05	1	Flores Luna Dagoberto	14	Confianza	Secretario Técnico	Secretaría de Acuerdos
52	149	T05	1	Hernandez Toriz José Luis	14	Confianza	Secretario del Área de Engroses	Secretaría de Acuerdos
53	149	T09	1	Martínez Mejía Jose Luis	14	Confianza	Director de Capacitación y Enlace Institucional	Dirección de Capacitación y Enlace Institucional
54	149	T02	1	Aguilar Castrillo Hugo	14	Confianza	Coordinador de Ponencia	Primera Ponencia
55	149	T03	1	Luna Alcaide Sarai	14	Confianza	Coordinador de Ponencia	Segunda Ponencia
56	149	T04	1	Téxis Zempoalteca Edgar	14	Confianza	Coordinador de Ponencia	Tercera Ponencia
57	149	T02	1	Ramírez Luna Jonathan	14	Confianza	Secretario de Estudio y Cuenta	Primera Ponencia
58	149	T02	1	Vega Tlachi Rocio Anahi	14	Confianza	Secretario de Estudio y Cuenta	Primera Ponencia
59	149	T03	1	Conde Zelocuatecatl Marlene	14	Confianza	Secretario de Estudio y Cuenta	Segunda Ponencia
60	149	T03	1	Flores Xelhuantzi Fernando	14	Confianza	Secretario de Estudio y Cuenta	Segunda Ponencia
61	149	T04	1	Carrasco Martínez Juan Antonio	14	Confianza	Secretario de Estudio y Cuenta	Tercera Ponencia
62	149	T04	1	Ramírez Montiel Edmundo	14	Confianza	Secretario de Estudio y Cuenta	Tercera Ponencia
63	149	T12	1	Ocampo Cid Marco Antonio	17	Confianza	Contralor Interino	Contraloría Interna
64	149	T08	1	Castillo Rodríguez Rocio	17	Confianza	Directora Administrativa	Dirección de Administración
65	149	T05	1	Montiel Sosa Lino Noé	17	Confianza	Secretario de Acuerdos	Secretaría de Acuerdos
66	149	T01	1	Morales Alanis Hugo	18-A	Funcionario	Magistrado en Retiro 1	Magistrado en Retiro
67	149	T01	1	Muñoz Cuahutle Luis Manuel	18-B	Funcionario	Magistrado en Retiro 2	Magistrado en Retiro
68	149	T03	1	Nava Xochitotzi Miguel	18	Funcionario	Magistrado / Magistrada	Segunda Ponencia
69	149	T04	1	Salvador Angel Claudia	18	Funcionario	Magistrada / Magistrado	Tercera Ponencia
70	149	T01	1	Lumbreras García José	19	Funcionario	Magistrado / Magistrada Presidente	Presidencia y Primera Ponencia

ELABORÓ

Verónica Hernández Carmona
Jefa del Departamento de Recursos Humanos

REVISÓ

Rocio Castillo Rodríguez
Directora Administrativa

AUTORIZÓ

José Lumbreras García
Magistrado Presidente



TRIBUNAL ELECTORAL DE TLAXCALA

TABULADOR DE SUELDOS Y PLAZAS 2021 (REMUNERACIÓN BRUTA)



TET TRIBUNAL ELECTORAL DE TLAXCALA

DICIEMBRE 2021

UNIDAD	NIVEL	PLAZAS	PUESTO	TIPO DE NOMBRAMIENTO	SUELDO BASE MENSUAL	PERCEPCIÓN COMPLEMENTARIA	COMPENSACIÓN MENSUAL	DESPENSA MENSUAL	PRESTACION MENSUAL BRUTA	PRIMA VACACIONAL	AGUINALDO	APOYO TRABAJOS EN COMISION (MENSUAL)	APOYO POR ACTUACION JURISDICCIONAL (MENSUAL)	APOYO A FUNCIONES PUBLICAS Y ADMINISTRATIVAS TRIMESTRAL	APOYO A FUNCIONES PUBLICAS Y ADMINISTRATIVAS SEMESTRAL	APOYO POR PROCESO ELECTORAL ORDINARIO	APOYO POR PROCESO ELECTORAL EXTRAORDINARIO	APOYO POR ACTIVIDADES ADMINISTRATIVAS EXTRAORDINARIAS (SEMESTRAL)	APOYO ANUAL PARA EL DESARROLLO DEL TRABAJO (ANUAL)	APOYO ESPECIAL PARA EL DESARROLLO DEL TRABAJO (ANUAL)	ARCON Y PAVO (ANUAL)	
T08	2	3	AUXILIAR DE MANTENIMIENTO	CONFIANZA	4,812.00		1,040.00	2,310.00	8,162.00	4,898.00	10,883.00	-	-	-	-	11,753.00	5,445.00	-	5,555.00	10,500.00	1,500.00	
T01	2	1	CHOFER DE SERVICIOS	CONFIANZA	4,812.00		1,040.00	2,310.00	8,162.00	4,898.00	10,883.00	-	-	-	-	11,753.00	5,445.00	-	5,555.00	10,500.00	1,500.00	
T01	2	2	SECRETARIA	CONFIANZA	4,812.00		1,040.00	2,310.00	8,162.00	4,898.00	10,883.00	-	-	-	-	11,753.00	5,445.00	-	5,555.00	10,500.00	1,500.00	
T11	4	1	AUXILIAR DE OFICIALIA DE PARTES	CONFIANZA	6,528.00		1,412.00	2,310.00	10,250.00	6,150.00	13,667.00	-	-	-	-	31,980.00	8,020.00	-	5,555.00	16,053.00	1,500.00	
T12	4	6	AUXILIAR EVENTUAL DE PROCESO ELECTORAL	CONFIANZA	6,528.00		1,412.00	2,310.00	10,250.00	6,150.00	13,667.00	-	-	-	-	12,300.00	-	-	-	-	1,500.00	
T09	4	1	AUXILIAR DE UNID. DE CAPAC. Y ENL. INST.	CONFIANZA	6,528.00		1,412.00	2,310.00	10,250.00	6,150.00	13,667.00	-	-	-	-	12,300.00	5,445.00	-	5,555.00	6,500.00	1,500.00	
T10	4	1	AUXILIAR DE UNID. DE COMUNICACIÓN SOCIAL	CONFIANZA	6,528.00		1,412.00	2,310.00	10,250.00	6,150.00	13,667.00	-	-	-	-	12,300.00	5,445.00	-	5,555.00	20,339.00	1,500.00	
T11	5	1	OFICIAL DE PARTES	CONFIANZA	8,364.00		1,808.00	2,310.00	12,482.00	7,490.00	16,643.00	-	-	-	-	38,944.00	10,984.00	-	11,894.00	21,894.00	1,500.00	
T01	5	1	CHOFER "A"	CONFIANZA	8,364.00		2,830.00	2,310.00	13,504.00	8,102.00	18,005.00	-	-	-	-	33,169.00	8,020.00	-	5,555.00	20,339.00	1,500.00	
T01SI	5	1	AUXILIAR DE LA UNIDAD DE SISTEMAS INFORMÁTICOS	CONFIANZA	8,364.00		2,830.00	2,310.00	13,504.00	8,102.00	18,005.00	-	-	-	-	33,169.00	8,020.00	-	5,555.00	20,339.00	1,500.00	
T05	7	3	ACTUARIO	CONFIANZA	11,350.00		2,454.00	2,310.00	16,114.00	9,668.00	21,485.00	-	-	-	-	34,806.00	9,100.00	-	5,555.00	33,075.00	1,500.00	
T05	9	1	RESPONSABLE DE ARCHIVO	CONFIANZA	14,842.00		3,094.00	2,310.00	20,246.00	12,148.00	26,995.00	-	-	-	-	12,300.00	-	-	10,555.00	38,500.00	1,500.00	
T012	9	1	TITULAR DE LA UNIDAD INVESTIGADORA	CONFIANZA	14,842.00		3,094.00	2,310.00	20,246.00	12,148.00	26,995.00	-	-	-	-	-	-	-	5,555.00	38,500.00	1,500.00	
T012	9	1	TITULAR DE LA UNIDAD SUSTANCIADORA Y RESOLUTORA	CONFIANZA	14,842.00		3,094.00	2,310.00	20,246.00	12,148.00	26,995.00	-	-	-	-	63,168.00	-	-	5,555.00	38,500.00	1,500.00	
T012	9	1	AUXILIAR DE ANÁLISIS Y ESTUDIO DE JURISPRUDENCIAS	CONFIANZA	14,842.00		3,094.00	2,310.00	20,246.00	12,148.00	26,995.00	-	-	-	-	63,168.00	-	-	5,555.00	38,500.00	1,500.00	
T02, T03, T04	9	12	AUXILIAR DE SECRETARIO DE ESTUDIO Y CUENTA	CONFIANZA	14,842.00		3,094.00	2,310.00	20,246.00	12,148.00	26,995.00	-	-	-	-	63,168.00	10,984.00	-	10,555.00	38,500.00	1,500.00	
T05	9	2	AUXILIAR DE SECRETARIA DE ACUERDOS	CONFIANZA	14,842.00		3,094.00	2,310.00	20,246.00	12,148.00	26,995.00	-	-	-	-	63,168.00	10,984.00	-	10,555.00	38,500.00	1,500.00	
T10	9	1	JEFE DE LA UNIDAD DE COMUNICACIÓN SOCIAL	CONFIANZA	14,842.00		3,094.00	2,310.00	20,246.00	12,148.00	26,995.00	-	-	-	-	63,168.00	10,984.00	-	10,555.00	38,500.00	1,500.00	
T01 STF	9	1	SECRETARIA PRIVADA	CONFIANZA	14,842.00		3,500.00	2,310.00	20,652.00	12,392.00	27,536.00	-	-	-	-	37,174.00	8,020.00	-	10,555.00	38,500.00	1,500.00	
T09	9-B	1	TITULAR DE LA UNIDAD DE TRANSPARENCIA	CONFIANZA	14,842.00	5,008.00		2,310.00	22,160.00	13,296.00	29,547.00	-	-	-	-	12,300.00	-	-	10,555.00	38,500.00	1,500.00	
T01 STF	9-C	1	SECRETARIA PARTICULAR	CONFIANZA	14,396.00		6,600.00	2,310.00	23,306.00	13,984.00	31,075.00	-	-	-	-	33,561.00	5,445.00	-	10,555.00	38,500.00	1,500.00	
T08	9-A	1	AUXILIAR DE RECURSOS FINANCIEROS	CONFIANZA	11,350.00	11,350.00	2,454.00	2,310.00	27,464.00	16,478.00	36,619.00	-	-	-	-	46,140.00	32,600.00	32,206.00	26,555.00	48,500.00	1,500.00	
T08	9-A	1	AUXILIAR DE RECURSOS MATERIALES	CONFIANZA	11,350.00	11,350.00	2,454.00	2,310.00	27,464.00	16,478.00	36,619.00	-	-	-	-	46,140.00	32,600.00	32,206.00	26,555.00	48,500.00	1,500.00	
T08	9-A	1	AUXILIAR DE RECURSOS HUMANOS	CONFIANZA	11,350.00	11,350.00	2,454.00	2,310.00	27,464.00	16,478.00	36,619.00	-	-	-	-	46,140.00	32,600.00	32,206.00	26,555.00	48,500.00	1,500.00	
T01SI	9-A	1	JEFE DE UNIDAD DE SISTEMAS INFORMÁTICOS	CONFIANZA	11,350.00	11,350.00	2,454.00	2,310.00	27,464.00	16,478.00	36,619.00	-	-	-	-	59,322.00	25,900.00	-	10,555.00	38,500.00	1,500.00	
T08	11	1	JEFE DE DEPARTAMENTO DE RECURSOS HUMANOS	CONFIANZA	11,460.00	11,460.00	4,780.00	2,310.00	30,010.00	18,006.00	40,013.00	-	-	8,588.00	-	86,429.00	35,700.00	59,600.00	28,555.00	56,100.00	1,500.00	
T08	11	1	JEFE DE DEPARTAMENTO DE RECURSOS FINANCIEROS	CONFIANZA	11,460.00	11,460.00	4,780.00	2,310.00	30,010.00	18,006.00	40,013.00	-	-	8,588.00	-	50,417.00	35,700.00	59,600.00	28,555.00	56,100.00	1,500.00	
T05	13	1	SECRETARIO DE AREA DE ENGROSES	CONFIANZA	14,396.00	14,396.00		2,310.00	31,102.00	18,662.00	41,469.00	-	-	-	-	97,038.00	28,195.00	-	28,555.00	58,100.00	1,500.00	
T01	13	1	JEFE DE LA UNIDAD JURÍDICA	CONFIANZA	14,396.00	14,396.00		2,310.00	31,102.00	18,662.00	41,469.00	-	-	-	-	37,322.00	10,948.00	-	28,555.00	68,100.00	1,500.00	
T05	13	1	SECRETARIO TÉCNICO	CONFIANZA	14,396.00	14,396.00		2,310.00	31,102.00	18,662.00	41,469.00	-	-	-	-	97,038.00	28,195.00	-	28,555.00	58,100.00	1,500.00	
T09	14	1	DIRECTOR DE CAPACITACIÓN Y ENLACE INSTITUCIONAL	CONFIANZA	14,396.00	14,396.00	6,004.00	2,310.00	37,106.00	22,264.00	49,475.00	-	-	10,176.00	-	89,666.00	28,195.00	-	28,555.00	68,100.00	1,500.00	
T02, T03, T04	14	6	SECRETARIO DE ESTUDIO Y CUENTA	CONFIANZA	14,396.00	14,396.00	6,004.00	2,310.00	37,106.00	22,264.00	49,475.00	-	-	10,176.00	-	122,117.00	28,195.00	-	28,555.00	68,100.00	1,500.00	
T02, T03, T04	14	3	COORDINADOR DE PONENCIA	CONFIANZA	14,396.00	14,396.00	6,004.00	2,310.00	37,106.00	22,264.00	49,475.00	-	-	10,176.00	-	122,117.00	28,195.00	-	28,555.00	68,100.00	1,500.00	
T012	17	1	CONTRALOR INTERNO	CONFIANZA	17,538.00	17,538.00	7,314.00	2,310.00	44,700.00	26,820.00	59,600.00	-	-	31,810.00	110,000.00	-	-	-	54,900.00	89,800.00	1,500.00	
T08	17	1	DIRECTORA ADMINISTRATIVA	CONFIANZA	17,538.00	17,538.00	7,314.00	2,310.00	44,700.00	26,820.00	59,600.00	-	-	31,810.00	110,000.00	137,271.00	68,237.00	120,500.00	54,900.00	89,800.00	1,500.00	
T05	17	1	SECRETARIO DE ACUERDOS	CONFIANZA	17,538.00	17,538.00	7,314.00	2,310.00	44,700.00	26,820.00	59,600.00	-	-	31,810.00	110,000.00	150,192.00	68,237.00	-	54,900.00	89,800.00	1,500.00	
T01	18-A	1	MAGISTRADO EN RETIRO *	FUNCIONARIO	12,714.00	12,714.00	5,302.00	1,386.00	32,116.00	19,270.00	42,823.00	-	20,400.00	22,236.00	-	-	-	-	89,072.00	71,023.00	900.00	
T01	18-B	1	MAGISTRADO EN RETIRO **	FUNCIONARIO	14,833.00	14,833.00	6,187.00	1,617.00	37,470.00	22,482.00	49,960.00	17,268.00	23,800.00	25,943.00	91,000.00	-	-	-	-	144,499.00	82,860.00	1,050.00
T01	18-C	1	MAGISTRADO EN RETIRO ***	FUNCIONARIO	16,952.00	16,952.00	7,070.00	1,848.00	42,822.00	25,693.00	57,097.00	19,734.00	27,200.00	29,649.00	104,000.00	-	-	-	-	165,142.00	94,698.00	1,200.00
T02 T03	18	2	MAGISTRADA / MAGISTRADO	FUNCIONARIO	21,190.00	21,190.00	8,838.00	2,310.00	53,528.00	32,116.00	71,371.00	24,668.00	34,000.00	37,061.00	130,000.00	424,588.00	145,409.00	-	-	165,142.00	118,372.00	1,500.00
T01 STF	19	1	MAGISTRADO PRESIDENTE	FUNCIONARIO	32,944.00	32,944.00	13,738.00	2,310.00	81,936.00	49,162.00	109,246.00	37,780.00	76,000.00	60,259.00	170,000.00	767,937.00	202,621.00	-	-	265,797.00	265,106.00	1,500.00

* HABER DE RETIRO AL 60% DEL 01 DE ENERO AL 09 DE DICIEMBRE DE 2021.

** HABER DE RETIRO AL 70% DEL 10 AL 31 DE DICIEMBRE DE 2021.

*** HABER DE RETIRO AL 80% DEL 01 DE ENERO AL 09 DE DICIEMBRE DE 2021.



TABULADOR DE PERCEPCION BIMESTRAL COMISIÓN SUSTANCIADORA REMUNERACIÓN BRUTA

DICIEMBRE.2021

UNIDAD	NIVEL	PLAZAS	PUESTO	TIPO DE NOMBRAMIENTO	PERCEPCION BIMESTRAL
CS	N/A	1	SECRETARIA TÉCNICA	COMISONADA	19,597.00
CS	N/A	3	INTEGRANTE DE LA COMISION	COMISIONADO	5,496.00



TRIBUNAL ELECTORAL DE TLAXCALA PLANTILLA DE INTEGRANTES DE COMISIÓN SUSTANCIADORA

No. Cons	DP	U.R.	PROY	NOMBRE DEL TRABAJADOR	PUESTO	ADSCRIPCIÓN
1	149	T01	1	Claudia Meneses Galindo	Secretaria Técnica	Comisión Sustanciadora
2	149	T01	1	Juan José Tlapalamatl Vera	Integrante de la Comisión	Comisión Sustanciadora
3	149	T01	1	Martín Martínez Paredes	Integrante de la Comisión	Comisión Sustanciadora
4	149	T01	1	Edgar Alejandro Martínez Rojas	Integrante de la Comisión	Comisión Sustanciadora



PLENO DEL TRIBUNAL

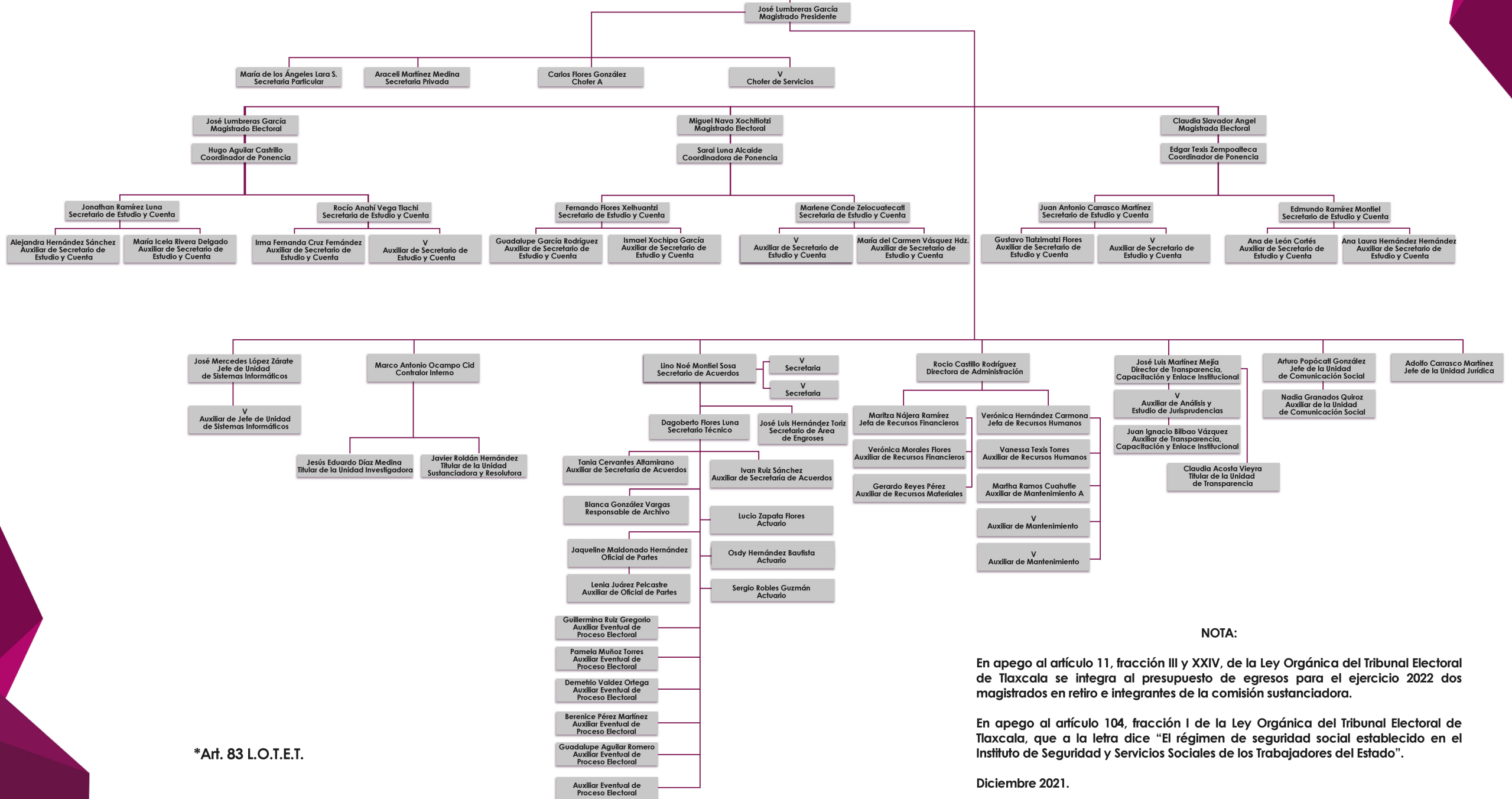

NOTA:

En apego al artículo 11, fracción III y XXIV, de la Ley Orgánica del Tribunal Electoral de Tlaxcala se integra al presupuesto de egresos para el ejercicio 2022 dos magistrados en retiro e integrantes de la comisión sustanciadora.

En apego al artículo 104, fracción I de la Ley Orgánica del Tribunal Electoral de Tlaxcala, que a la letra dice "El régimen de seguridad social establecido en el Instituto de Seguridad y Servicios Sociales de los Trabajadores del Estado".

Diciembre 2021.

*Art. 83 L.O.T.E.T.



TRIBUNAL ELECTORAL DE TLAXCALA
CIFRAS EJERCIDAS Y PAGADAS AL CIERRE EJERCICIO 2021 - (CAPITULO 1000 - TABULADOR)



Número consecutivo	DP	U.R.	PROY	NIVEL	PLAZA	CATEGORIA	PUESTO	ADSCRIPCIÓN	SERVICIO MÉDICO	APORTACIÓN AL ISSTE	SUELDO	COMPENSACIÓN	CANASTA BASICA	PERCEPCIÓN COMPLEMENTARIA	PRIMA VACACIONAL	AGUINALDO	APOYO TRABAJO EN COMISIONES	APOYO ACTUACION JURISDICCIONAL	APOYO A FUNCIONES PUBLICAS Y ADMINISTRATIVAS TRM	APOYO A FUNCIONES PUBLICAS Y ADMINISTRATIVAS SIM	APOYO ANUAL DESARROLLO DEL TRABAJO	APOYO ESPECIAL DESARROLLO DEL TRABAJO	APOYO POR PROCESO ELECTORAL ORDINARIO	APOYO POR PROCESO ELECTORAL EXTRAORDINARIO	ARCON Y PAVO	APOYO POR TRABAJO ACTIVIDADES ADMINISTRATIVAS EXTRAORDINARIO	COMPENSACIÓN EXPERIENCIA LABORAL	RETRIBUCION POR ACTIVIDADES EN COMISION	TOTAL	
1	149	T09	1	9B	23	Confianza	Titular Unidad Transparencia	Titular Unidad Transparencia	-	2,959.52	178,194.00	15,024.00	27,720.00	45,072.00	13,296.00	29,547.00	-	-	-	-	10,555.00	38,500.00	12,300.00	-	1,500.00	-	-	-	374,577.52	
2	149	T02	1	14	37	Confianza	Coordinador de Ponencia	Coordinador de Ponencia	2,559.90	2,870.56	172,752.00	72,048.00	27,720.00	172,752.00	22,264.00	49,475.00	-	-	40,704.00	-	28,555.00	68,100.00	122,118.00	28,195.00	1,500.00	-	-	-	811,613.46	
3	149	T05	1	4	107	Eventual	Auxiliar Eventual de Proceso Electoral	Secretaría de Acuerdos	-	-	39,168.00	8,472.00	13,860.00	-	3,075.00	6,743.00	-	-	-	-	-	-	12,300.00	-	-	-	1,500.00	-	85,118.00	
4	149	T09	1	4	78	Confianza	Auxiliar de Capacitación y Enlace Institucional	Dirección de Capacitación y Enlace Institucional	-	1,901.68	78,386.00	16,944.00	27,720.00	-	6,150.00	13,667.00	-	-	-	-	5,555.00	6,500.00	12,300.00	5,445.00	1,500.00	-	-	-	175,418.68	
5	149	T07	1	13	89	Confianza	Contralor Interno	Contraloría Interna	-	2,870.56	172,752.00	72,048.00	27,720.00	172,752.00	22,264.00	49,475.00	-	-	-	-	10,555.00	38,500.00	122,118.00	28,195.00	1,500.00	-	-	-	842,601.56	
6	149	T04	1	14	30	Confianza	Secretario de Estudio y Cuenta	Ponencia Tres	-	2,870.56	172,752.00	72,048.00	27,720.00	172,752.00	22,264.00	49,475.00	-	-	40,704.00	-	28,555.00	68,100.00	130,176.00	28,195.00	1,500.00	-	-	-	817,111.56	
7	149	T08	1	17	77	Confianza	Directora Administrativa	Directora Administrativa	-	3,497.10	210,456.00	87,768.00	27,720.00	210,456.00	36,820.00	59,600.00	-	-	127,240.00	220,000.00	54,900.00	89,800.00	137,272.00	68,237.00	1,500.00	120,500.00	-	-	1,445,766.10	
8	149	T05	1	9	21	Confianza	Auxiliar de Secretario de Estudio y Cuenta	Secretaría de Acuerdos	-	2,959.52	178,194.00	37,128.00	27,720.00	-	12,148.00	26,995.00	-	-	-	-	10,555.00	38,500.00	63,168.00	10,984.00	1,500.00	-	-	-	409,761.52	
10	149	T03	1	14	86	Confianza	Secretario de Estudio y Cuenta	Ponencia Dos	-	2,870.56	172,752.00	72,048.00	27,720.00	172,752.00	22,264.00	49,475.00	-	-	40,704.00	-	28,555.00	68,100.00	122,118.00	28,195.00	1,500.00	-	-	-	809,053.56	
11	149	T02	1	9	10	Confianza	Auxiliar de Secretario de Estudio y Cuenta	Ponencia Uno	-	2,959.52	178,194.00	37,128.00	27,720.00	-	12,148.00	26,995.00	-	-	-	-	10,555.00	38,500.00	63,168.00	10,984.00	1,500.00	-	-	-	409,761.52	
12	149	T12	1	9	110	Confianza	Titular Unidad Investigadora	Contraloría Interna	-	2,959.52	178,194.00	37,128.00	27,720.00	-	12,148.00	26,995.00	-	-	-	-	10,555.00	6,500.00	-	-	1,500.00	-	-	-	840,151.52	
13	149	T04	1	9	99	Confianza	Auxiliar de Secretario de Estudio y Cuenta	Ponencia Tres	-	-	128,696.00	26,828.00	20,030.00	-	8,334.00	19,158.00	-	-	-	-	-	-	24,296.00	-	-	-	-	-	227,342.00	
14	149	TD1STF	1	5	76	Confianza	Chofer "A"	Presidencia	-	1,667.78	100,368.00	33,960.00	27,720.00	-	8,100.00	18,005.00	-	-	-	-	5,555.00	20,339.00	33,170.00	8,020.00	1,500.00	-	-	-	258,406.78	
15	149	T05	1	14	13	Confianza	Secretario Técnico	Secretaría de Acuerdos	-	2,870.56	172,752.00	-	27,720.00	172,752.00	18,662.00	20,896.00	-	-	-	-	5,555.00	58,100.00	97,038.00	28,195.00	1,500.00	-	-	-	649,613.56	
16	149	T03	1	14	34	Confianza	Secretario de Estudio y Cuenta	Ponencia Dos	-	2,870.56	172,752.00	72,048.00	27,720.00	172,752.00	22,264.00	49,475.00	-	-	40,704.00	-	28,555.00	68,100.00	122,118.00	28,195.00	1,500.00	-	-	-	809,053.56	
17	149	T10	1	4	57	Confianza	Auxiliar Comunit Social	Comunicación Social	-	1,301.48	78,386.00	16,944.00	27,720.00	-	6,150.00	13,667.00	-	-	-	-	5,555.00	16,053.00	15,900.00	8,020.00	1,500.00	-	-	-	417,214.68	
18	149	T03	1	9	91	Confianza	Auxiliar de Secretario de Estudio y Cuenta	Ponencia Dos	-	2,959.52	178,194.00	37,128.00	27,720.00	-	12,148.00	26,995.00	-	-	-	-	10,555.00	38,500.00	63,168.00	10,984.00	1,500.00	-	-	-	409,761.52	
19	149	T05	1	9	33	Confianza	Responsable de Archivo	Archivo	-	2,959.52	178,194.00	37,128.00	27,720.00	-	12,148.00	26,995.00	-	-	-	-	10,555.00	38,500.00	12,300.00	-	1,500.00	-	-	-	347,909.52	
20	149	TDIA	1	7	100	Confianza	Actuario	Secretaría de Acuerdos	-	2,263.21	132,466.00	28,641.00	26,960.00	-	9,400.00	20,896.00	-	-	-	-	5,555.00	22,500.00	34,806.00	9,100.00	1,500.00	-	-	-	294,087.21	
21	149	T08	1	11	31	Confianza	Jefe de Recursos Humanos	Directora Administrativa	-	2,285.12	137,520.00	57,360.00	27,720.00	137,520.00	18,006.00	40,013.00	-	-	34,352.00	-	28,555.00	56,100.00	66,430.00	35,700.00	1,500.00	99,600.00	-	-	-	722,661.12
22	149	T04	1	4	109	Confianza	Auxiliar de Secretario de Estudio y Cuenta	Ponencia Tres	-	2,959.52	180,480.00	17,048.00	19,635.00	-	6,074.00	19,121.00	-	-	-	-	5,555.00	22,500.00	12,200.00	10,984.00	1,500.00	-	-	-	198,256.52	
23	149	T02	1	9	48	Confianza	Auxiliar de Secretario de Estudio y Cuenta	Ponencia Uno	-	2,959.52	178,194.00	37,128.00	27,720.00	-	12,148.00	26,995.00	-	-	-	-	10,555.00	38,500.00	62,168.00	10,984.00	1,500.00	-	-	-	409,761.52	
24	149	T05	1	14	45	Confianza	Secretario Area de Engroses	Secretaría de Acuerdos	-	2,870.56	172,752.00	-	27,720.00	172,752.00	18,662.00	20,896.00	-	-	-	-	5,555.00	58,100.00	97,038.00	28,195.00	1,500.00	-	-	-	649,613.56	
25	149	T12	1	17	92	Confianza	Contralor	Contraloría Interna	-	1,276.60	51,198.00	16,170.00	12,756.00	-	5,645.00	9,432.00	-	-	63,200.00	110,000.00	48,244.00	54,275.00	-	-	-	-	-	-	832,145.00	
26	149	T12	1	9	95	Confianza	Titular Unidad Investigadora	Contraloría Interna	-	-	133,578.00	27,846.00	20,790.00	-	9,178.00	20,128.00	-	-	-	-	-	-	-	-	-	-	-	-	-	224,600.00
27	149	T11	1	4	26	Confianza	Auxiliar Oficialia de Partes	Oficialia de Partes	3,196.00	1,901.68	78,386.00	16,944.00	27,720.00	-	6,150.00	13,667.00	-	-	-	-	5,555.00	16,053.00	31,980.00	8,020.00	1,500.00	-	-	-	210,423.68	
28	149	TD1STF	1	4	57	Confianza	Auxiliar de Secretario de Estudio y Cuenta	Ponencia Tres	-	2,870.56	172,752.00	72,048.00	27,720.00	-	12,148.00	26,995.00	-	-	-	-	10,555.00	38,500.00	63,168.00	10,984.00	1,500.00	-	-	-	417,214.68	
29	149	T04	1	9	96	Confianza	Auxiliar de Secretario de Estudio y Cuenta	Ponencia Tres	-	2,959.52	176,439.00	36,823.00	27,490.00	-	12,047.00	26,995.00	-	-	-	-	10,555.00	38,500.00	63,168.00	10,984.00	1,500.00	-	-	-	407,662.52	
30	149	T09	1	9A	88	Confianza	Jefe Unidad de Informática	Unidad de Informática	-	2,263.21	136,200.00	29,448.00	27,720.00	136,200.00	16,478.00	36,619.00	-	-	-	-	10,555.00	38,500.00	99,322.00	25,900.00	1,500.00	-	-	-	520,705.21	
31	149	T03	1	14	84	Confianza	Coordinador de Ponencia	Ponencia Dos	-	2,870.56	172,752.00	72,048.00	27,720.00	172,752.00	22,264.00	49,475.00	-	-	40,704.00	-	28,555.00	68,100.00	122,118.00	28,195.00	1,500.00	-	-	-	809,053.56	
32	149	TD1STF	1	19	50	Funcionario	Magistrado Presidente	Presidencia y Ponencia Uno	-	5,361.70	395,328.00	164,856.00	27,720.00	395,328.00	49,162.00	109,248.00	453,360.00	912,000.00	241,036.00	340,000.00	265,797.00	213,106.00	767,938.00	202,621.00	1,500.00	-	-	-	4,544,361.70	
33	149	T11	1	3	49	Confianza	Oficial de Partes	Oficialia de Partes	-	1,067.78	100,368.00	3,424.00	27,720.00	16,272.00	7,480.00	16,643.00	-	-	-	-	11,894.00	21,894.00	38,944.00	10,984.00	1,500.00	-	-	-	260,809.78	
34	149	TD1STF	1	9	74	Confianza	Secretaria Privada	Presidencia	-	2,959.52	178,194.00	40,000.00	27,720.00	-	12,390.00	27,536.00	-	-	-	-	10,555.00	38,500.00	37,150.00	8,020.00	1,500.00	-	-	-	386,405.52	
35	149	T09	1	14	70	Confianza	Director de Capacitación y Enlace Institucional	Dirección de Capacitación y Enlace Institucional	-	2,870.56	172,752.00	72,048.00	27,720.00	172,752.00	22,264.00	49,475.00	-	-	40,704.00	-	28,555.00	68,100.00	89,666.00	28,195.00	1,500.00	-	-	-	776,601.56	
36	149	T13	1	2	3	Confianza	Integrante Comisión susanciadora	Comisión Sustanciadora	-	-	-	-	-	-	-	-	-	-	-	-	-	-	-	-	-	-	-	-	32,976.00	
37	149	T13	1	2	4	Confianza	Integrante Comisión susanciadora	Comisión Sustanciadora	-	-	-	-	-	-	-	-	-	-	-	-	-	-	-	-	-	-	-	-	32,976.00	
38	149	T13	1	1	1	Confianza	Secretaría Técnica	Comisión Sustanciadora	-	-	-	-	-	-	-	-	-	-	-	-	-	-	-	-	-	-	-	-	117,582.00	
39	149	TD1STF	1	18A	510	Funcionario	Magistrado en Retiro 1	Magistrado en Retiro 1	-	148,848.00	59,892.00	15,996.00	143,834.00	18,346.00	40,322.00	-	-	230,520.00	81,285.00	-	89,070.00	76,874.00	-	-	900.00	-	-	-	899,948.00	
40	149	T08	1	9A	94	Confianza	Auxiliar de Recursos Financieros	Directora Administrativa	-	2,263.21	136,200.00	29,448.00	27,720.00	136,200.00	16,478.00	36,619.00	-	-	-	-	28,555.00	48,500.00	46,140.00	32,600.00	1,500.00	32,206.00	-	-	524,424.66	
41	149	T05	1	17	6	Confianza	Secretario de Acuerdos	Secretaría de Acuerdos	-	3,497.10	210,456.00	87,768.00	27,720.00	210,456.00	36,820.00	59,600.00	-	-	127,240.00	220,000.00	54,900.00	89,800.00	150,192.00	68,237.00	1,500.00	-	-	-	1,338,186.10	
42	149	TD1STF	1	18B	511	Funcionario	Magistrado en Retiro 2	Magistrado en Retiro 2	-	-	201,834.00	84,177.00	22,000.00	201,834.00	25,500.00	56,680.00	235,081.00	324,020.00	114,246.00	206,484.00	165,142.00	118,372.00	-	-	1,191.00	-	-	-	1,756,789.00	
43	149	T05	1	4	103	Eventual	Auxiliar Eventual de Proceso Electoral	Secretaría de Acuerdos	-	-	48,960.00	10,990.00	17,32																	



TRIBUNAL ELECTORAL DE TLAXCALA
PRESUPUESTO DE EGRESOS 2021
METAS DEL PROGRAMA OPERATIVO ANUAL MODIFICADO AL CIERRE



Dependencia o Entidad:	Tribunal Electoral de Tlaxcala
Unidad Responsable:	Tribunal Electoral de Tlaxcala
Proyecto:	Conciliación de controversias, calificación y aplicación de sanciones

Nivel	Metas de la MIR (Verbos en Infinitivo)	Unidad de Medida	Objetivo Programado	CALENDARIZACIÓN TRIMESTRAL							
				Enero-Marzo		Abril-Junio		Julio-Septiembre		Octubre-Diciembre	
				Meta	%	Meta	%	Meta	%	Meta	%
Fin Variable	Contribuir al desarrollo de la cultura democrática a través de la función jurisdiccional que realiza el Tribunal Electoral de Tlaxcala, mediante resoluciones y sentencias emitidas de forma eficiente, incluyente, abierta y sin discriminación.	Documento	434	0		0		0		434	
Fin Meta	Cumplir con los 450 resoluciones y sentencias programadas a fin de contribuir al desarrollo de la cultura democrática a través de la función jurisdiccional que realiza el Tribunal Electoral de Tlaxcala, emitidas de forma eficiente, incluyente, abierta y sin discriminación.	Porcentaje	100%		0%		0%		0%		100%
Propósito Variable	Los promovedores de sus derechos político-electorales cuentan con resoluciones eficientes, eficaces y mediatos, en atención a la tramitación de medios de impugnación en materia electoral.	Documento	434	0		0		0		434	
Propósito Meta	Cumplir eficazmente con las resoluciones y sentencias de los promovedores de sus derechos político-electorales en forma pronta, expedita y gratuita en la tramitación de medios de impugnación en materia electoral.	Porcentaje	100%		0%		0%		0%		100%
Componente 1 Variable	Resolutivos entregados con apego al estricto derecho, cuyo acceso es a través de la difusión con enfoque eficiente, incluyente, abierta y sin discriminación.	Documento	434	0		0		0		434	
Componente 1 Meta	Cumplir eficazmente con los resolutivos entregados con apego al estricto derecho, cuyo acceso es a través de la difusión con enfoque eficiente, incluyente, abierta y sin discriminación.	Porcentaje	100%		0%		0%		0%		100%
Actividad 1.1 Variable	Cumplimentación de las resoluciones emitidas por el Tribunal Electoral de Tlaxcala, en atención y seguimiento a las promociones y demás documentación relativas a medios de impugnación que los promovedores tramiten en ejercicio de sus derechos políticos electorales.	Documento	3149	388		1461		530		770	
Actividad 1.1 Meta	Cumplir con el cien por ciento la cumplimentación de los autos y resoluciones emitidas por las Salas del Tribunal Electoral en atención y seguimiento a las promociones y demás documentación relativas a medios de impugnación que los promovedores tramiten en ejercicio de sus derechos políticos electorales.	Porcentaje	100%		12%		46%		17%		24%
Componente 2 Variable	Capacitación, promoción, difusión y actividades en el ámbito democrático y de impartición de justicia desde una perspectiva de género, incluyente, abierta y no discriminatorio, dirigidas a niñas, niños, jóvenes, adolescentes, grupos vulnerables e involucrados en la materia, así como la gestión de certificaciones concluidas.	Informe	1	0		0		0		1	
Componente 2 Meta	Concretar la capacitación, promoción, difusión y actividades en materia electoral y de impartición de justicia desde una perspectiva de género, dirigidas a niñas, niños, jóvenes, grupos vulnerables y público en general, así como la elaboración de infografías y la revista electoral concluidas.	Porcentaje	100%		0%		0%		0%		100%
Actividad 2.1 Variable	Promoción de capacitación, actualización y desarrollo profesional de los servidores públicos del Tribunal Electoral de Tlaxcala vinculados al mejoramiento de sus actividades jurisdiccionales y administrativas, que permitan consolidar las bases democráticas en el Estado.	Capacitación	3	1		0		1		1	
Actividad 2.1 Meta	Desarrollar la promoción de capacitación, actualización y profesionalismo de los servidores públicos del Tribunal Electoral vinculados al mejoramiento de sus actividades jurídicas y administrativas, que permitan consolidar las bases democráticas en el Estado.	Porcentaje	100%		33%		0%		33%		33%
Actividad 2.2 Variable	Cumplimiento con los requisitos necesarios para la certificación como: Tribunal abierto, calidad ambiental y acreditación en igualdad laboral y no discriminación; dar continuidad al programa de protección civil.	Documento	5	1		2		1		1	
Actividad 2.2 Meta	Realizar el cumplimiento con los requisitos necesarios para la certificación como: Tribunal abierto, calidad ambiental y acreditación en igualdad laboral y no discriminación; dar continuidad al programa de protección civil.	Porcentaje	100%		20%		40%		20%		20%
Actividad 2.3 Variable	Optimización de los recursos, desarrollando eventos oficiales, convenios, concursos, actividades educativas, foros, revistas, folletos, infografías, videos, que permitan la divulgación en materia electoral en la sociedad contando con una visión clara, certera de la vida democrática y de la impartición de justicia electoral concretados.	Informe	4	1		1		1		1	
Actividad 2.3 Meta	Eficientar la optimización de los recursos, desarrollando eventos oficiales, convenios, concursos, actividades educativas, foros, revistas, folletos, infografías, videos, que permitan la divulgación en materia electoral en la sociedad contando con una visión clara, certera de la vida democrática y de la impartición de justicia electoral concretados.	Porcentaje	100%		25%		25%		25%		25%

Total Anual

Elaboró Rocío Castillo Rodríguez Directora Administrativa	Responsable del Proyecto Rocío Castillo Rodríguez Directora Administrativa	Autorizó José Lumbreras García Magistrado Presidente del Tribunal Electoral de Tlaxcala
--	---	--